

**GABINETE DA CORREGEDORIA
SETOR DE CORREIÇÃO/2014**

1ª VARA FEDERAL DO RIO DE JANEIRO
JUIZ FEDERAL TITULAR DR. MAURO SOUZA MARQUES DA COSTA BRAGA
JUIZ FEDERAL SUBSTITUTO DR. RAFFAELE FELICE PIRRO

Partindo de levantamentos realizados no questionário da Autoinspeção, bem como nas informações da última correição e nos mapas estatísticos disponíveis na Seção Judiciária, realizou-se, no período de 22/04/2014 até 29/04/2014, a correição ordinária presencial da 1ª Vara Federal do Rio de Janeiro, em decorrência da qual seguem as seguintes Recomendações, que devem ser analisadas e transformadas em ações concretas, em prazo razoável, tendo em vista a superação da realidade constatada.

RECOMENDAÇÕES

1. Dar especial atenção às Metas do CNJ: critério 2009(04 processos) e critério 2010 (05 processos), assim como a meta 4, ações civis públicas (11 processos), tendo em vista agilizar o cumprimento das mesmas;
2. Atentar para o número de processos conclusos, com prazo vencido para despacho há mais de 30 dias (139); para decisão há mais de 60 dias (68); e para sentença há mais de 180 dias (04);
3. Analisar e promover se necessário, a movimentação dos processos parados entre 31 e 60 dias (49) e há mais de 60 dias (21);
4. Considerar as petições pendentes de juntada, segundo levantamento do relatório;
5. Atentar para o número de documentos existentes (391) no “escaninho-prazo”;
6. Atentar para o número de processos pendentes em outros setores (130), tal como consta no relatório de autoinspeção;
7. Classificar os Processos ns. 0002949-37.2014.4.02.5101 e

0113609-98.2014.4.02.5101 (peças sem a identificação do tipo de sentença) e regularizar a classificação do Processo n. 0000804-42.2013.4.02.5101 (peça com classificação diferente da encontrada no sistema Apolo);

8. Procurar reduzir o tempo médio entre o último julgamento e o total de requisições enviadas (precatório e RPV), atentando para a diferença entre o número total de requisitórios e o número total de enviados;
9. Definir um local virtual para: “iniciais” e “sistemática de verificação de prevenção” nos feitos eletrônicos;
10. Regularizar o motivo da suspensão do processo n. 00066617420104025101, que é da classe 1004 – ação ordinária/imóveis e não da classe 3000 – execução fiscal.



Considerando as RECOMENDAÇÕES, encaminhar à Corregedoria, no prazo de 30 (trinta) dias, Relatório das providências implementadas.

ATUAÇÃO DOS JUÍZES

Divisão dos processos finais pares e ímpares

- Conforme informado no questionário de autoinspeção o processamento de feitos segue rigorosamente todas as Normas do CNJ e desta E. Corregedoria.
- Titular: Atua desde 18.11.1999, afastamento para gozo de férias 30 dias a contar de 01.07.2013 e 07.01.2014.
- Substituto: Atua desde 17.11.2010, afastamento para gozo de férias 30 dias a contar de 08.04.2013 e 30.09.2013.

ORGANIZAÇÃO - 14 SERVIDORES

03 analistas judiciários

10 técnicos judiciários

01 técnico
judic/segurança

04 estagiários

Fonte: Questionário de Autoinspeção

ACERVO TOTAL (CÍVEL)

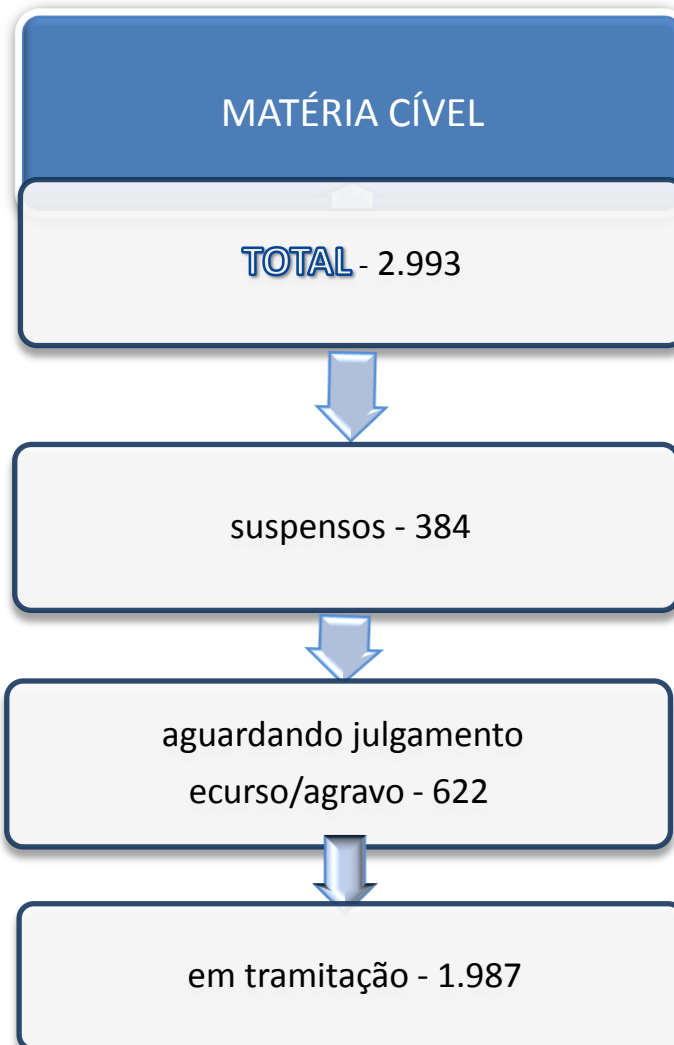

Fonte: Mapas - Movimentação Processual da 1ª Instância/Juizado Especial Federal , constantes do módulo Secretaria, no relatório de Estatística de Processos Distribuídos, do Sistema Apolo, relativo ao mês de abril de 2014.

TOTAL DE ATOS
PROCESSUAIS
INTIMADOS
(22/10/2013 ATÉ
22/04/2014)

• 3.864

DESPACHOS
Tempo médio
conclusão/intimação: 29
dias

• 2.841

DECISÕES
Tempo médio
conclusão/intimação: 59
dias

• 476

SENTENÇAS
Tempo médio
conclusão/intimação: 66
dias

• 547

TOTAL DE SENTENÇAS PROFERIDAS (22.10.2013 a 22.04.2014)

547

LEVANTAMENTO DE DADOS E ANÁLISE EFETUADOS POR -
Mariluse Bandez Vilardi

Fonte: Mapa - Planilha Apolo Excel – Intimados.

METAS DO CNJ

Metas Nacionais para 2014 aprovadas no VII Encontro Nacional do Judiciário

I - META 1/2014

Julgar quantidade maior de processos de conhecimento do que os distribuídos no ano corrente.

Ano de 2013: Gráfico do Portal de Estatísticas da 2ª Região.

Meta 1 – Acompanhamento Acumulado Ano de 2013 (01ª VARA FEDERAL DO RIO DE JANEIRO)

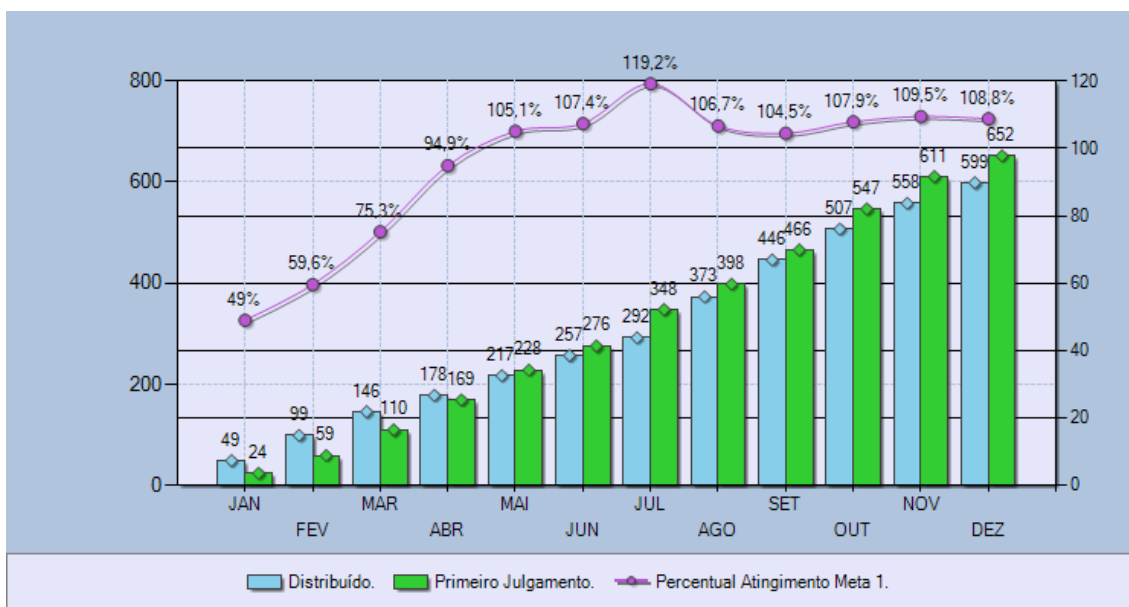

Através do gráfico acima constata-se que a Meta, para o ano de 2013 foi atingida a partir do mês de abril.

Situação parcial - ano de 2014: Gráfico do Portal de Estatísticas da 2ª Região.

Meta 1 – Acompanhamento Acumulado Ano de 2014 (01ª VARA FEDERAL DO RIO DE JANEIRO)

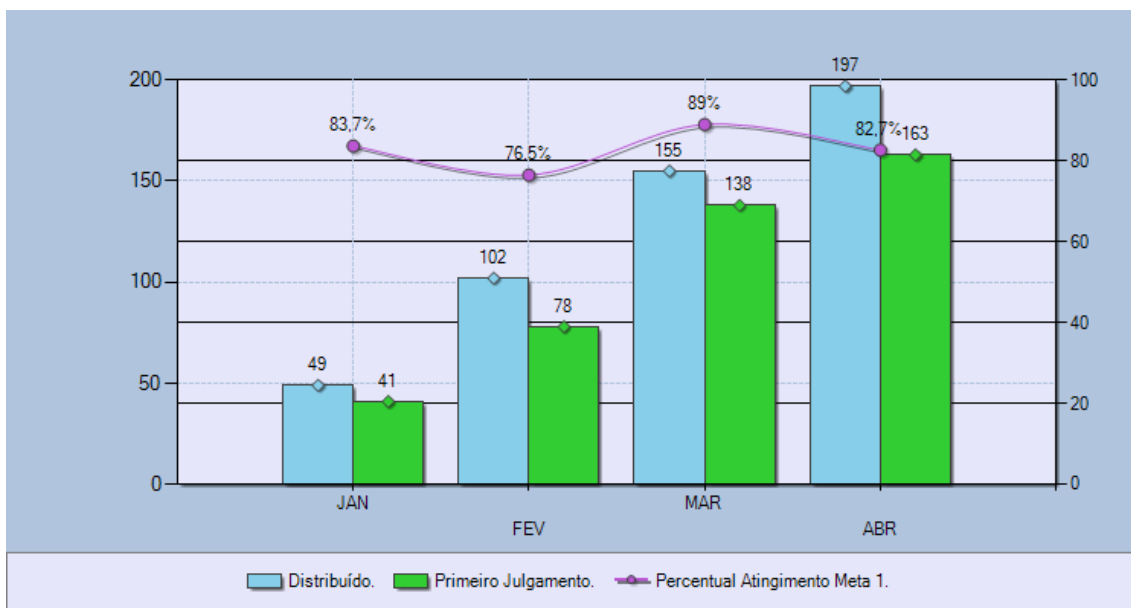

Através do gráfico acima constata-se que a Meta, para os meses de janeiro a abril/2014 não foi atingida.

II - META 2/2009

Julgar todos os processo distribuídos até 31/12/2005.

- Conforme apurado no Portal de Estatística da 2ª Região, foram encontrados 04 processos pendentes de julgamento.
- Processos pares (3):
00145029620054025101; 00601504619984025101;
e 00208807320024025101.

Processo ímpar (1): 00159715120034025101.

Dos processos analisados, somente um de final par (00601504619984025101) encontra-se concluso para despacho desde 26.06.2013, os demais estão com regular andamento.

III - META 2/2010

Julgar todos os processo distribuídos até 31/12/2006.

- Conforme apurado no Portal de Estatística da 2ª Região, foram encontrados 02 processos pendentes de julgamento.
- 00086687820064025101 (par)
- e 00183436520064025101 (ímpar).
- Analisados os processos não foram verificadas irregularidades em seus andamentos.

IV - META 2/2014

Julgar 100% dos distribuídos até 2008 e 80% dos distribuídos em 2009 no primeiro grau, 100% dos distribuídos até 2010 e 80% dos distribuídos em 2011 nos Juizados Especiais e nas Turmas Recursais.

Constam 24 processos incluídos nesta Meta.

Foram consultados, por amostragem, os processos abaixo relacionados, nos quais não foram encontradas irregularidades em suas tramitações.

Processos com final par: 00009300520074025101; 00258841820074025101;
00112083120084025101; 00127802220084025101;
00129482420084025101; 00104548920084025101;
00083320620084025101; 05096766220084025101;
05098186620084025101; 00132029420084025101;
00167364620084025101.

Processos	com	final	ímpar:	00043571020084025101;
00114733320084025101;				00028637620084025101;
00154798320084025101;				00177133820084025101;
00191874420084025101;				00232476020084025101.

V - META 4/2014

Identificar e julgar as ações de improbidade administrativa e ações penais relacionadas a crimes contra a administração pública, 100% das distribuídas até 31/12/2011 e 50% das ações distribuídas em 2012.

AÇÕES DE IMPROBIDADE ADMINISTRATIVA

AÇÕES CIVIS PÚBLICAS

Foram encontrados 11 processos referentes à este item. Analisados, não foram encontradas irregularidades em suas tramitações.

Processos	com	final	par:	00016800720074025101;
00147866520094025101;				00159641020134025101;
00054945120124025101				e 00086842220124025101.

Processos	com	final	ímpar:	00133117420094025101;
00246576620024025101;				00046714320134025101;

00474054320124025101;
00225133620134025101.

01451534120134025101 e

AÇÕES ORDINÁRIAS

Não há dados a relatar.

AÇÕES PENAIS RELACIONADAS A CRIMES CONTRA A ADMINISTRAÇÃO PÚBLICA

Não se aplica ao Juízo correicionado.

VI - META 5/2014

Reduzir o congestionamento, em relação à taxa média de 2013 e 2012: em 10% quanto às execuções não fiscais e cumprimento de sentença.

À vista de que ainda não foi disponibilizado no Portal de Estatísticas da 2ª Região mapas relativos à Meta 5, foram consultados os mapas relativos à Meta 3/2013, quanto ao total de processos em trâmite de execução não-fiscal, em abril/2013 e abril/2014, a saber:
- abril/2013: 386 total de processos de execução não-fiscal;

- abril/2014: 328 total de processos de execução não-fiscal.
Verificando-se no período uma redução de 15,03% em matéria não-fiscal.
Houve o cumprimento da Meta.

LEVANTAMENTO DE DADOS E ANÁLISE EFETUADOS POR -
Mariluse Bandez Vilarde

Fonte: Mapas extraídos do Portal de Estatísticas 2ª Região, link CNJ, de
abril/2014.

**PROCESSOS DE VERIFICAÇÃO OBRIGATÓRIA
MATÉRIA CÍVEL**

Analisando os Mapas Estatísticos de Movimentação Processual (Sintético e Analítico), referente ao mês de abril/2014, emitidos em 22/04/2014, verificou-se a seguinte situação:

MANDADO DE SEGURANÇA COLETIVO: 04

Processo com final par:

0029180-92.2013.4.02.5101.

Processos com final ímpar:

0004805-81.1987.4.02.5101;

0023047-77.2013.4.02.5101; e

0074021-17.1996.4.02.5101.

Analisados não foram encontradas irregularidades em suas tramitações.

AÇÃO POPULAR: 03

Processo com final par:

0105262-13.2013.4.02.5101.

Processos com final ímpar:

0006927-90.2012.4.02.5101

e 0008239-72.2010.4.02.5101

Analizados não foram encontradas irregularidades em suas tramitações.

AÇÃO CIVIL PÚBLICA: 14

Processos final par:

0003004-85.2014.4.02.5101;

0006064-13.2007.4.02.5101;

0029958-18.2007.4.02.5101;

0064130-64.1999.4.02.5101.

Processos com final ímpar:

0003653-55.2011.4.02.5101 ;

0007459-06.2008.4.02.5101 ;

0017303-24.2001.4.02.5101;

0031845-27.2013.4.02.5101;

0032813-57.2013.4.02.5101;

0033337-54.2013.4.02.5101;

0033925-61.2013.4.02.5101;

0138283-77.2013.4.02.5101;

0139609-72.2013.4.02.5101

e 0017309-84.2008.4.02.5101.

Analizados não foram encontradas irregularidades em suas tramitações.

AÇÃO DE USUCAPIÃO: 07

Processos final par:

0006222-29.2011.4.02.5101;

0007454-42.2012.4.02.5101;

0024892-47.2013.4.02.5101.

0006882-57.2010.4.02.5101;

0019160-61.2008.4.02.5101;

Processos com final ímpar:

0005647-50.2013.4.02.5101e

0002861-96.2014.4.02.5101.

Analizados não foram encontradas irregularidades em suas tramitações.

AÇÃO DE DESAPROPRIAÇÃO: 08

Processos com final par:

0000638-21.1987.4.02.5101;

0432098-09.1900.4.02.5101;

0768934-05.1900.4.02.5101.

0022086-16.1988.4.02.5101 ;

0487066-86.1900.4.02.5101 ;

Processos com final ímpar:

0011875-12.2011.4.02.5101;

e 0202051-36.1900.4.02.5101.

0161683-82.1900.4.02.5101

Analizados não foram encontradas irregularidades em suas tramitações.

**AÇÃO DE REINTEGRAÇÃO/MANUTENÇÃO DE
POSSE: 36**

Por amostragem, foram analisados os seguintes processos:

Final par:

01032708020144025101;	00229461620084025101;
00334224020134025101;	00036266720144025101;
00190162920044025101;	00258841820074025101;
00189260620134025101;	00198485220104025101;
00278383120094025101.	

Final ímpar:

00001713620104025101;	00082134020114025101;
00118876020104025101;	00189278820134025101;
00125293320104025101;	00456334520124025101;
01464837320134025101;	00007351020134025101;
00091952020124025101.	

Não foram encontradas irregularidades em suas tramitações.

**LEVANTAMENTO DE DADOS E ANÁLISE EFETUADOS POR -
Mariluse Bandez Vilardi**

AUDIÊNCIAS

(De 06/2013 a 04/2014)

- **TOTAL - 30 AUDIÊNCIAS DESIGNADAS**, sendo a primeira de 04/06/2013 e a última de 04/04/2014

NÚMERO DE AUDIÊNCIAS REALIZADAS MENSALMENTE

◦ junho/2013	-	09
◦ agosto	-	01
◦ setembro	-	10
◦ novembro	-	02
◦ dezembro	-	01
◦ março/2014	-	02
◦ abril	-	05

LEVANTAMENTO DE DADOS E ANÁLISE EFETUADOS POR -
Mariluse Bandez Vilardi

Fonte: Mapa - Agenda de Audiências - módulo Consultas e Relatórios, do Sistema Apolo.

PROCESSAMENTO DE FEITOS CÍVEIS (FÍSICOS/VIRTUAIS)

INICIAIS



- Não foi encontrado local virtual para as iniciais.

Fonte: Questionário de Autoinspeção. Sistema Apolo – módulo Secretaria – Locais Virtuais (Autorização de Usuário) e módulo Consultas e Relatórios – Processos Distribuídos.

BALCÃO DE ENTRADA

46 documentos

Sendo o mais antigo de o de 15/04/2014,
sob o n. 0509657-56.2008.4.02.5101.

Fonte: Sistema Apolo – módulo Secretaria – Locais Virtuais (Autorização de Usuário).

SISTEMÁTICA DE VERIFICAÇÃO DE PREVENÇÃO



- Não foi encontrado local virtual para prevenção.

TOTAL DE PROCESSOS CONCLUSOS COM PRAZO VENCIDO



P/DESPACHO: há mais de 30 dias	P/DECISÃO: há mais de 60 dias	P/SENTENÇA: há mais de 180 dias
• 139	• 68	• 04*

PROCESSOS CONCLUSOS P/SENTENÇA HÁ MAIS DE 180 DIAS: 05



Com final par:

Processo n. 00156807020114025101. Trata-se de execução fiscal, distribuída em 11/10/2011, concluso ao MM Juiz em 14/10/2011 e o último movimento em 07/01/2013, assim descrito: “conclusão para sentença”.

Processo n. 00127180620134025101. Trata-se de embargos à execução, distribuído em 07/05/2013, concluso ao MM Juiz em 24/06/2013 e o último movimento em 15/08/2013, assim descrito: “conclusão para sentença”.

Processo n. 00146728720134025101. Trata-se de embargos à execução, distribuído em 20/05/2013, concluso ao MM Juiz em 26/06/2013; em 16/08/2013 há uma conclusão para sentença, convertida em diligência e o último movimento em 25/04/2014, assim descrito: “remessa interna para cálculo – local: setor de contadoria – Rio de Janeiro”.

Com final ímpar:

Processo n. 00209839420134025101. Trata-se de ordinária/tributária, distribuída em 10/07/2013, concluso ao MM Juiz em 10/07/2013 e o último movimento em 24/09/2013, assim descrito: “conclusão para sentença – convertida em diligência”.

Processo n. 00009296820084025106. Trata-se de embargos à execução, redistribuído em 13/04/2012, concluso ao MM Juiz em 16/04/2012 e o último movimento em 23/10/2013, assim descrito: “conclusão para sentença – convertida em diligência”.

Fonte: Mapa - Planilha Apolo Excel – Conclusos e consulta ao Sistema Apolo – módulo Secretaria.

TOTAL DE PROCESSOS SEM MOVIMENTAÇÃO :

ENTRE 31 E 60 DIAS:

• 49

HÁ MAIS DE 60 DIAS:

• 21

Com final par:

Processo n. 00223527020064025101. Trata-se de ordinária/servidores públicos, redistribuída em 15/04/2008, concluída ao MM Juiz em 13/05/2008 e o último movimento em 31/01/2014, assim descrito: "movimentação cartorária tipo expedir ofício".

Processo n. 05097788420084025101. Trata-se de ordinária/servidores públicos, distribuída em 15/07/2008, concluída ao MM Juiz em 17/07/2008 e o último movimento em 31/01/2014, assim descrito: "movimentação cartorária tipo expedir ofício".

Processo n. 00174622020084025101. Trata-se de ordinária/tributária, distribuída em 02/10/2008, concluída ao MM Juiz em 03/10/2008 e o último movimento em 14/02/2014, assim descrito: "movimentação cartorária tipo expedir ofício".

Processo n. 00258828720034025101. Trata-se de ordinária/tributária, distribuída em 17/11/2003, concluída ao MM Juiz em 18/11/2003 e o último movimento em 12/02/2014, assim descrito: "movimentação cartorária tipo expedir ofício".

Processo n. 00315604420074025101. Trata-se de ordinária/tributária, distribuída em 20/12/2007, concluída ao MM Juiz em 08/01/2008 e o último movimento em 25/02/2014, assim descrito: "movimentação cartorária tipo expedir ofício".

Processo n. 00790967619924025101. Trata-se de ordinária/tributária, redistribuída em 21/10/1992, concluída ao MM Juiz em 17/12/1993 e o último movimento em 20/02/2014, assim descrito: "movimentação cartorária tipo aguardando resposta de ofício".

Processo n. 00008448720144025101. Trata-se de ordinária/servidores públicos, redistribuída em 27/01/2014, concluída ao MM Juiz em 28/01/2014 e o último movimento em 03/02/2014, assim descrito: "devolução de remessa – disponível mas não recebido."

Processo n. 00256061720074025101. Trata-se de ordinária/servidores públicos, distribuída em 31/10/2007, concluída ao MM Juiz em 05/11/2007 e o último movimento em 19/02/2014, assim descrito: "movimentação cartorária tipo aguardando resposta de ofício".

Processo n. 00200162020114025101. Trata-se de ordinária/imóveis, redistribuída em 23/09/2013, concluída ao MM Juiz em 24/09/2013 e o último movimento em 19/02/2014, assim descrito: "intimação de despacho – registro no sistema".

Processo n. 00218264520024025101. Trata-se de ordinária/imóveis, distribuída em 05/11/2002, concluída ao MM Juiz em 06/11/2002 e o último movimento em 19/02/2014, assim descrito: "movimentação cartorária tipo expedir ofício".

Processo n. 00011185219944025101. Trata-se de ordinária/outras, distribuída em 10/01/1994, concluída ao MM Juiz em 23/06/1995 e o último movimento em 21/02/2014, assim descrito: "devolução de remessa – disponível mas não recebido."

Processo n. 00016884720084025101. Trata-se de ordinária/outras, distribuída em 17/03/2008, concluída ao MM Juiz em 18/03/2008 e o último movimento em 25/04/2014, assim descrito: "remessa interna para arquivar – Local: arquivo geral – Rio de Janeiro".

Processo n. 00022103520124025101. Trata-se de ordinária/outras, distribuído em 15/02/2008, concluído ao MM Juiz em 16/02/2008 e o último movimento em 21/02/2014, assim descrito: "movimentação cartorária tipo aguardando devolução de carta precatória".

Processo n. 00149264620024025101. Trata-se de ordinária/outras, distribuída em 30/09/2002, concluída ao MM Juiz em 01/10/2002 e o último movimento em 25/02/2014, assim descrito: "movimentação cartorária tipo aguardando devolução de carta precatória".

Processo n. 00155542520084025101. Trata-se de ordinária/imóveis, distribuída em 21/08/2008, concluída ao MM Juiz em 22/08/2008 e o último movimento em 26/02/2014, assim descrito: "movimentação cartorária tipo expedir ofício".

Com final ímpar:

Processo n. 00222378820024025101. Trata-se de ordinária/outras, distribuída em 05/11/2002, concluída ao MM Juiz em 06/11/2002 e o último movimento em 22/08/2013, assim descrito: "devolução de remessa".

Processo n. 01390779820134025101. Trata-se de ação de consignação de pagamento, distribuída em 04/11/2013, concluída ao MM Juiz em 05/11/2013 e o último movimento em 28/01/2014, assim descrito: "juntada".

Processo n. 00099337120134025101. Trata-se de ordinária/tributária, distribuída em 11/04/2013, concluída ao MM Juiz em 12/04/2013 e o último movimento em 07/02/2014, assim descrito: "movimentação cartorária tipo expedir ofício".

Processo n. 00121397320044025101. Trata-se de ordinária/tributária, distribuída em 05/07/2004, concluída ao MM Juiz em 06/07/2004 e o último movimento em 13/02/2014, assim descrito: "movimentação cartorária tipo expedir ofício".

Processo n. 00169293720034025101. Trata-se de ordinária/tributária, distribuída em 21/07/2003, concluída ao MM Juiz em 22/07/2003 e o último movimento em 18/02/2014, assim descrito: "movimentação cartorária tipo expedir ofício".

Processo n. 00001873920004025101. Trata-se de ordinária/servidores públicos, distribuída em 10/01/2000, concluída ao MM Juiz em 06/06/2000 e o último movimento em 10/02/2014, assim descrito: "movimentação cartorária tipo expedir ofício".

Processo n. 00097014020054025101. Trata-se de ordinária/servidores públicos, distribuída em 30/05/2005, concluída ao MM Juiz em 31/05/2005 e o último movimento em 05/02/2014, assim descrito: "movimentação cartorária tipo expedir ofício".

Processo n. 00121735320014025101. Trata-se de ordinária/servidores públicos, distribuída em 29/06/2001, concluída ao MM Juiz em 09/07/2001 e o último movimento em 07/02/2014, assim descrito: "movimentação cartorária tipo expedir ofício".

Processo n. 01085892519974025101. Trata-se de ordinária/servidores públicos, distribuída em 08/01/1998, concluída ao MM Juiz em 19/01/1998 e o último movimento em 11/02/2014, assim descrito: "movimentação cartorária tipo expedir ofício".

Processo n. 00051659819964025101. Trata-se de ordinária/outras, distribuída em 09/04/1996, concluída ao MM Juiz em 30/04/1996 e o último movimento em 27/02/2014, assim descrito: "intimação de despacho – registro no sistema".

Processo n. 00101156220104025101. Trata-se de ordinária/outras, distribuída em 08/07/2010, concluída ao MM Juiz em 15/07/2010 e o último movimento em 10/02/2014, assim descrito: "devolução de remessa – disponível mas não recebido."

Processo n. 01450737720134025101. Trata-se de ordinária/outras, distribuída em 09/12/2013, concluída ao MM Juiz em 09/12/2013 e o último movimento em 25/04/2014, assim descrito: "remessa, carga para Procuradoria Geral do Estado do Rio de Janeiro por motivo de vista".

Processo n. 00002478920124025101. Trata-se de mandado de segurança individual/outros, distribuído em 10/01/2012, concluído ao MM Juiz em 12/01/2012 e o último movimento em 10/02/2014, assim descrito: "movimentação cartorária tipo aguardando resposta de ofício".

Processo n. 00740211719964025101. Trata-se de mandado de segurança coletivo/outros, redistribuído em 22/05/1997, concluído ao MM Juiz em 26/05/1997 e o último movimento em 22/04/2014, assim descrito: "suspensão por cumprimento precatório/RPV".

LEVANTAMENTO DE DADOS E ANÁLISE EFETUADOS POR -
JOSE VICENTE BENEVENUTI

Fonte: Mapa - Planilha Apolo Excel – Parados e consulta ao Sistema Apolo – módulo Secretaria.

DOCUMENTOS PENDENTES DE JUNTADA
(Físicos e virtuais)

AGUARDANDO JUNTADA,
EM 22/04/2014

• 43 documentos

Por amostragem, constatou-se as seguintes petições pendentes de juntadas, de novembro e dezembro de 2013:

00165875520054025101 Petição n. 2014.7152.032621-9

00033109820074025101 Petição n. 2014.0001.000079-5

01608133719004025101 Petição n. 2014.7152.031315-0

Foram encontradas petições pendentes de juntada, referentes ao ano de 2013, apresentando a seguinte situação:

00066721620044025101. Último Movimento e 15/02/2005, assim descrito: “baixa de baixa – devolvido” e a Petição a ser juntada e a de n. 2013.0001.000536-4;

01028879819974025101. Último movimento em 22/08/2012, assim descrito: “juntada” e a Petição a ser juntada é a de n. 2013.0001.000533-0;

00171980820054025101. Último movimento em 17/05/2004, assim descrito: “baixa de baixa – findo” e a Petição a ser juntada é a de n. 2013.7152.043909-0;

00181508420054025101. Último movimento em 03/08/2012 e a Petição a ser juntada é a de n. 2013.0001.000541-0;

00243619720094025101. Último movimento em 11/11/2013, assim descrito: “conclusão para decisão” e a Petição a ser juntada é a de n. 2013.7152.142873-3.

Fonte: Mapa - Planilha Apolo Excel – Petições.

VERIFICAÇÃO DE EXISTÊNCIA DE
CONTROLE DE PRAZOS JUDICIAIS

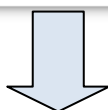

“Escaneinho – prazo”, com 391 documentos, sendo o mais antigo o de 06/02/2013, sob o n. 0002332-19.2010.4.02.5101.

CUMPRIMENTO DE ORDEM (OFÍCIOS,
MANDADOS, ALVARÁS, RPVS, ETC)

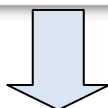

“Escaninho – expedição”, com 17 documentos, sendo o mais antigo o de 20/03/2014, sob o n. 0005724-64.2010.4.02.5101.

LEVANTAMENTO DE DADOS E ANÁLISE EFETUADOS POR -
JOSE VICENTE BENEVENUTI

Fonte: Verificação de escaninhos e consulta ao Sistema Apolo – módulo Secretaria. –
Locais Virtuais (Autorização de Usuário)

TOTAL DE PROCESSOS EM SEGREDO DE JUSTIÇA EM 22/04/2014:

17

00 - segredo
absoluto

17 - segredo do
sistema

00 - segredo de
peças

Final par:

Vistos por amostragem, os processos abaixo relacionados apresentaram regular situação:

00091726020014025101; 00223740220044025101; 00042884620054025101;
00071569420054025101.

Final ímpar:

Vistos por amostragem, os processos abaixo relacionados apresentaram regular situação:

00244090320024025101; 00246576620024025101; 00184972020054025101;
00173098420084025101; 00124031720094025101.

Fonte: Mapa - Planilha Apolo Excel – Segredo de Justiça e consulta ao Sistema Apolo – módulo Secretaria.

LEVANTAMENTO DE DADOS E ANÁLISE EFETUADOS POR -
JOSE VICENTE BENEVENUTI

PUBLICAÇÕES

PUBLICAÇÕES (Mapa de 10/2013 a 04/2014)	<ul style="list-style-type: none">• TOTAL de processos publicados: 3.176• TOTAL de boletins: 493
MÉDIA PROCESSOS/BOLETINS:	<ul style="list-style-type: none">• 6,44 PROCESSOS
TEMPO MÉDIO DE DIAS/PUBLICAÇÃO:	<ul style="list-style-type: none">• 9,69 DIAS
BOLETINS PENDENTES DE ENVIO:	<ul style="list-style-type: none">• 00

Fonte: Mapa - Planilha Apolo Excel – Publicações.

PROCESSOS COM REMESSA
INTERNA/PRAZO (22/10/2013 até
22/04/2014)

Contadoria
29

Distribuição
07

LEVANTAMENTO DE DADOS E ANÁLISE EFETUADOS POR -
JOSE VICENTE BENEVENUTI

Fonte: Mapa - Relatório de Processos Recebidos/Remetidos - módulo Consultas e
Relatórios, do Sistema Apolo (somente não devolvidos).

SUSPENSÃO DE PROCESSOS CÍVEIS

**NÚMERO TOTAL DE PROCESSOS SUSPENSOS:
CÍVEIS : 1006**

DETERMINAÇÃO JUDICIAL

Presente em todos os processos analisados, por amostragem

MOTIVO DA SUSPENSÃO

- Repercussão geral: 39
- Aguardando decisão de instância superior: 520
- Cumprimento Precatório/RPV: 71
- Embargos à execução: 196
- Parcelamento: 04
- **Art. 40, § 2º, LEF (arquivamento sem baixa): 01**
- Suspenso aguardando julgamento de recurso: 63
- Outros: 112

Por amostragem, verificou-se que o juízo da 1ª Vara Federal do Rio de Janeiro - RJ, lança corretamente as informações sobre o motivo da suspensão, no sistema de acompanhamento processual Apolo, conforme previsão legal e regulamentar (artigos 267 a 269 da Consolidação das Normas da Corregedoria-Regional, Provimento nº 11/2011), com base em decisões fundamentadas. Foram analisados os seguintes processos:

Aguarda decisão de instância superior

01302321519924025101	00086001219984025101
00150003720014025101	00021125619894025101
03019596619004025101	00416417719924025101
06073858319004025101	00007534120074025101

Aguardando julgamento de recurso

00412246119914025101	00072642620054025101
00606420419994025101	00215963720014025101
01059954819914025101	00157815420044025101
07697958819004025101	00605313019934025101

Repercussão Geral (art. 543-B, e §§ 1º e 2º do CPC)

00079929620074025101	00214722020024025101
00017647620054025101	00034807520044025101
00127494120044025101	00141418420024025101
00043756520064025101	00223137820034025101

Cumprimento precatório/RPV

00067867719894025101	00051648419944025101
03052689519004025101	00487808019924025101
00410537019924025101	00314871920004025101
00566698519924025101	00085214220124025101

Embargos à execução

00092985719944025101	00007329519894025101
00080223920044025101	00100924919924025101
00160890319984025101	00776457419964025101
00003373920084025101	01071914319974025101

Parcelamento

00079022020094025101	07739183219004025101
00090910920044025101	00257554220094025101

Art. 40, §2º, LEF (arquivamento sem baixa)**00066617420104025101 classe 1004****Outros-fase conhecimento**

00226200819984025101	07729085019004025101
09846144619004025101	00083782420104025101
01080532419914025101	00082475019904025101
00241975020004025101	00162154320044025101

Outros-fase/processo execução

00283739120084025101	00237232119964025101
00219375320074025101	00235918520014025101

00099620520054025101

03104185719004025101

00145322019944025101

00178089720104025101

Obs: observou-se o processo nº 00066617420104025101 (classe 1004 - ação ordinária/imóveis), suspenso no sistema Apolo, na forma do §2º do art. 40 da LEF, como se fosse da classe 3000 (execução fiscal).

LEVANTAMENTO DE DADOS E ANÁLISE EFETUADOS POR -
Carlos Alberto de Araujo Rocha.

Fonte: Mapa - Planilha Apolo Excel – Suspensos e consulta ao Sistema Apolo – módulo Secretaria.

SENTENÇAS

Com base no Mapa de Intimados do Apolo-Excel, extraído no período compreendido entre 22/10/2013 a 22/04/2014, observa-se um total de 547 sentenças proferidas em processos físicos e virtuais, dentre as quais 8 (oito) estão classificadas como “vazias” no sistema Apolo, as demais encontram-se devidamente intimadas e classificadas por tipo de sentença da seguinte forma:

Convertidas em diligência: 118

Resolução de mérito – pedido improcedente: 71

Resolução de mérito – extinção da execução: 10

Resolução de mérito – pedido procedente: 91

Resolução de mérito – pedido procedente em parte: 50

Resolução de mérito – reconhecimento da procedência do pedido pelo réu: 01

Resolução de mérito – pedido procedente em parte com tutela deferida: 01

Resolução de mérito – pedido procedente com tutela deferida: 09

Resolução de mérito – reconhecida a prescrição/decadência: 14

Resolução de mérito – renúncia ao direito em que se funda a ação: 02

Resolução de mérito – conciliação/transação homologada: 05

Sem resolução do mérito: 106

Sem resolução do mérito – desistência da ação: 05

Sem resolução do mérito – indeferimento da petição inicial: 05

REGISTRO E CLASSIFICAÇÃO DE SENTENÇAS

Observa-se que o juízo correicionado classifica adequadamente as sentenças, inclusive com inserção dos dados no sistema Apolo, de acordo com as determinações da Resolução nº 535/2006 do CJF e dos artigos 219 a 221 da Consolidação de Normas da Corregedoria-Regional (Provimento nº 11/2011). Por amostragem, foram inspecionados os seguintes processos:

Sentenças tipo A (fundamentação individualizada):

0006064-13.2007.4.02.5101	0002868-35.2007.4.02.5101
0014207-54.2008.4.02.5101	0008241-71.2012.4.02.5101
0002398-28.2012.4.02.5101	0017542-08.2013.4.02.5101
0008243-13.1990.4.02.5101	0016247-14.2005.4.02.5101
0007537-63.2009.4.02.5101	0115525-07.2013.4.02.5101
0000197-92.2014.4.02.5101	0016831-71.2011.4.02.5101

Sentenças tipo B-1 (homologatórias de acordo):

0009260-88.2007.4.02.5101	0054899-57.1992.4.02.5101
0103584-94.2012.4.02.5101	0013809-05.2011.4.02.5101

Sentenças tipo B-2 (sentenças repetitivas – padronizadas):

0020251-89.2008.4.02.5101	0146554-75.2013.4.02.5101
0008578-26.2013.4.02.5101	0000804-42.2013.4.02.5101
0021752-05.2013.4.02.5101	0019107-27.2001.4.02.5101
0008245-80.1990.4.02.5101	0002917-66.2013.4.02.5101
0005445-10.2012.4.02.5101	0003543-56.2011.4.02.5101

Sentenças tipo C (sem julgamento do mérito):

0024809-31.2013.4.02.5101	0006222-29.2011.4.02.5101
0006857-54.2004.4.02.5101	0026422-96.2007.4.02.5101
0027907-97.2008.4.02.5101	0113609-98.2014.4.02.5101
0106581-79.2014.4.02.5101	0021253-26.2010.4.02.5101
0003151-14.2014.4.02.5101	0031064-05.2013.4.02.5101
0002949-37.2014.4.02.5101	0020109-80.2011.4.02.5101

1ª Obs: Verificou-se a ausência de classificação do tipo de sentença (tipo C) nas peças dos processos **0002949-37.2014.4.02.5101** e **0113609-98.2014.4.02.5101**. No sistema Apolo a classificação está correta;

2ª Obs: A sentença referente ao processo nº **0000804-42.2013.4.02.5101** encontra-se classificada no sistema Apolo como sentença do tipo B2 e na peça juntada aos autos como sentença tipo A.

Fonte: Mapa - Planilha Apolo Excel – Intimados e consulta ao Sistema Apolo – módulo Secretaria.

**CRITÉRIOS DE JULGAMENTO
(Preferências legais)**

Os processos incluídos nas metas do CNJ são priorizados com base na data de distribuição, tendo preferência aqueles distribuídos antes de 2009.

**LOCALIZAÇÃO E SEPARAÇÃO DOS
PROCESSOS NO GABINETE**

É priorizado o julgamento dos processos com data de conclusão mais antiga. Além desses, os mandados de segurança, ações civis públicas, ações populares, pedidos de liminares e antecipação de tutela.

LEVANTAMENTO DE DADOS E ANÁLISE EFETUADOS POR -
Carlos Alberto de Araujo Rocha.

Fonte: Questionário de Autoinspeção.

EXECUÇÃO (22/04/2014)

FASE 18

505 PROCESSOS
TRAMITANDO EM
22/04/2014

Fonte: Portal de Estatísticas da 2ª Região - Execução de Sentença.

RPV e PRECATÓRIO
FÍSICOS

221 processos

RPV e PRECATÓRIO
VIRTUAIS

24 processos

PROCEDIMENTOS ADOTADOS PARA A EXPEDIÇÃO DE RPV'S E PRECATÓRIOS:

O procedimento para expedição de precatório/RPV é descrito a seguir:

- 1º - Expedição, Verificação e Cadastro do RPV ou precatório;
- 2º - Conferência pelo diretor da secretaria;
- 3º - Mesa do juiz titular ou do juiz substituto para enviar.

LOCAIS VIRTUAIS:

Escaninho – ag. Pagamento de requisitório

Escaninho – exped. RPV/PRECATÓRIO

Fonte: Questionário de Autoinspeção e Sistema Apolo – módulo Secretaria – Locais Virtuais (Autorização de Usuário).

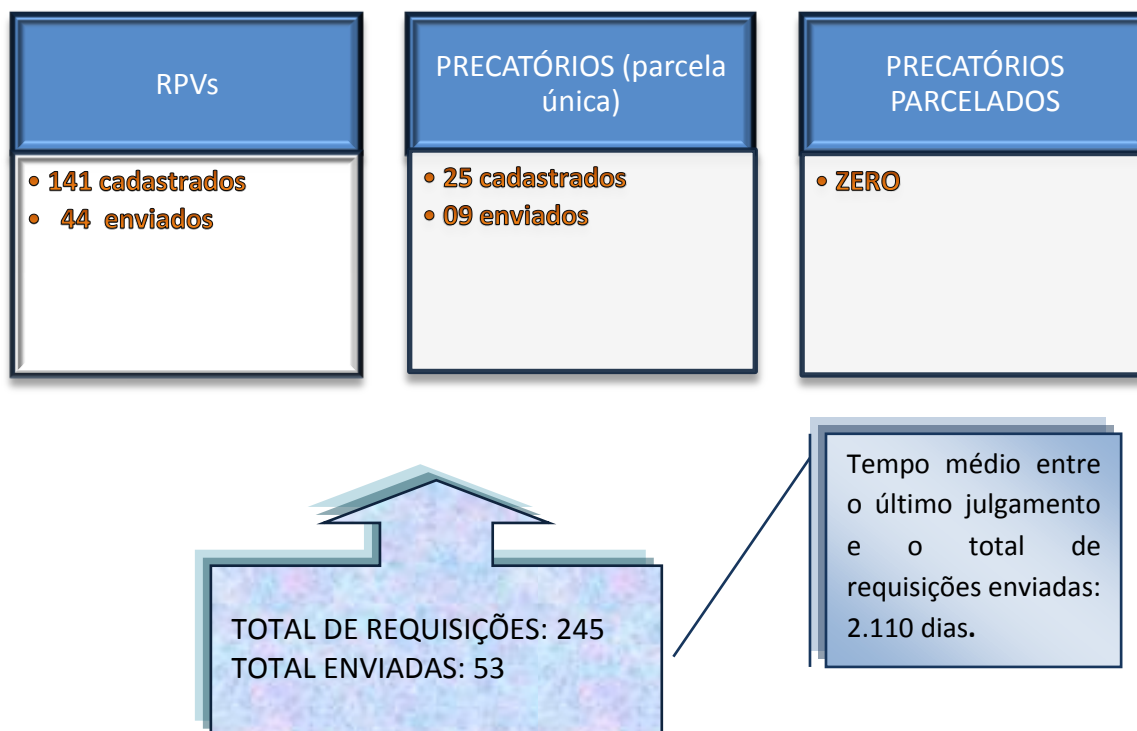

Fonte: Mapa - Planilha Apolo Excel – Precatário e RPV.

LEVANTAMENTO DE DADOS E ANÁLISE EFETUADOS POR -
Carlos Alberto de Araujo Rocha.

ESPAÇO FÍSICO

Não há no Relatório de inspeção anual nem no Questionário de autoinspeção qualquer citação quanto ao espaço físico.

LEVANTAMENTO DE DADOS E ANÁLISE EFETUADOS POR -
JOSE VICENTE BENEVENUTI

METAS FIXADAS PELO JUÍZO A SEREM ATINGIDAS A PARTIR DA AUTOINSPEÇÃO

O Juízo correicionado informa que visa manter o atual estágio da Vara, objetivando atingir as Metas impostas pelo CNJ e pela Corregedoria, de modo a diminuir o número de conclusões (despacho/decisão/sentença), possibilitando uma baixa nos processos conclusos no período da inspeção.

RELATÓRIO ELABORADO POR

Mariluse Bandez Vilardi
Mat. 15716

José Vicente Benevenuti
Mat. 15035

Carlos Alberto de Araujo Rocha
Mat. 11308