

**GABINETE DA CORREGEDORIA
SETOR DE CORREIÇÃO/2014**

5º JUIZADO ESPECIAL DA SEÇÃO JUDICIÁRIA DO RIO DE JANEIRO
JUÍZA FEDERAL TITULAR Dra. ANAMARIA REYS RESENDE

Partindo de levantamentos realizados no questionário da Autoinspeção, bem como nas informações da última correição e nos mapas estatísticos disponíveis na Seção Judiciária, realizou-se, no período de 19/05/2014 até 29/05/2014, a correição ordinária eletrônica do 5º Juizado Especial Federal Seção Judiciária/RJ, em decorrência da qual seguem as seguintes Recomendações, que devem ser analisadas e transformadas em ações concretas, em prazo razoável, tendo em vista a superação da realidade constatada.

RECOMENDAÇÕES

1. Priorizar os processos incluídos na Meta2/2014.
2. Juntar as petições pendentes há mais de 60 dias.
3. Reduzir o tempo entre a execução e a expedição de Precatório/RPV.
4. Atentar para o cumprimento da Meta 5/2014 do CNJ: Reduzir em 10%as execuções não fiscais e cumprimento das sentenças.
5. Regularizar as pendências decorrentes do não cumprimento das recomendações oriundas da correição 2012.
6. Atentar para a classificação das sentenças, eis que, no mapa de consulta do sistema Apolo constam **09 “ vazias”**.

Considerando as RECOMENDAÇÕES, encaminhar à Corregedoria, no prazo de 30 (trinta) dias, Relatório das providências implementadas .

ATUAÇÃO DOS JUÍZES

- **Titular:**
- Tempo de atuação: 12 meses.
- Afastamentos: segundo o questionário de autoinspeção, não existiram afastamentos no período.
- Conforme informado no questionário de autoinspeção, o juízo tem observado o disposto nas resoluções do CJF e do TRF.

ORGANIZAÇÃO - 11 SERVIDORES

02 analistas judiciários

09 técnicos judiciários

06 estagiários

Fonte: Questionário de Autoinspeção e Mapa: Planilha Apolo Excel – Intimados.

ACERVO TOTAL (CÍVEL)

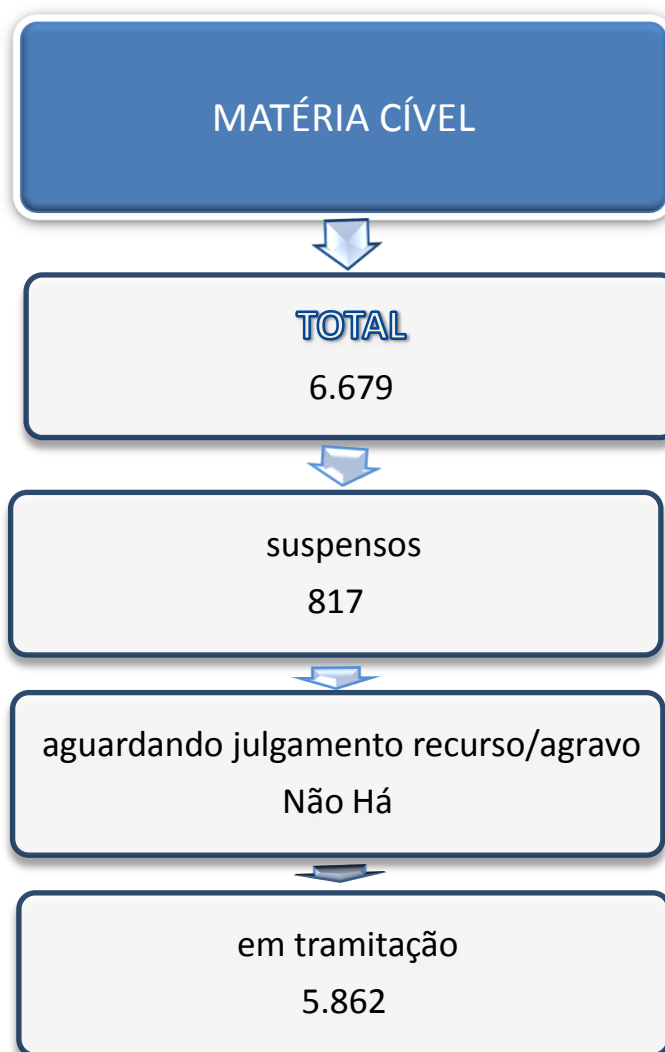

Fonte: Mapas - Movimentação Processual da 1ª Instância/Juizado Especial Federal , constantes do módulo Secretaria, no relatório de Estatística de Processos Distribuídos, do Sistema Apolo, relativo ao mês de maio/2014.

<p>TOTAL DE ATOS PROCESSUAIS INTIMADOS (22/11/2013 ATÉ 22/05/2014)</p>	<p>• 11.752</p>
<p>DESPACHOS Tempo médio conclusão/intimação: 02 dias</p>	<p>• 7.578</p>
<p>DECISÕES Tempo médio conclusão/intimação: 01 dias</p>	<p>• 1.635</p>
<p>SENTENÇAS Tempo médio conclusão/intimação: 23 dias</p>	<p>• 2.539</p>

Fonte: Mapa - Planilha Apolo Excel - Intimados.

METAS DO CNJ

Metas Nacionais para 2014 aprovadas no VII Encontro Nacional do Judiciário

I - META 1/2014

Julgar quantidade maior de processos de conhecimento do que os distribuídos no ano corrente.

Ano de 2013: Gráfico do Portal de Estatísticas da 2ª Região.

Meta 1 - Acompanhamento Acumulado (05º JUIZADO ESPECIAL FEDERAL DO RIO DE JANEIRO)

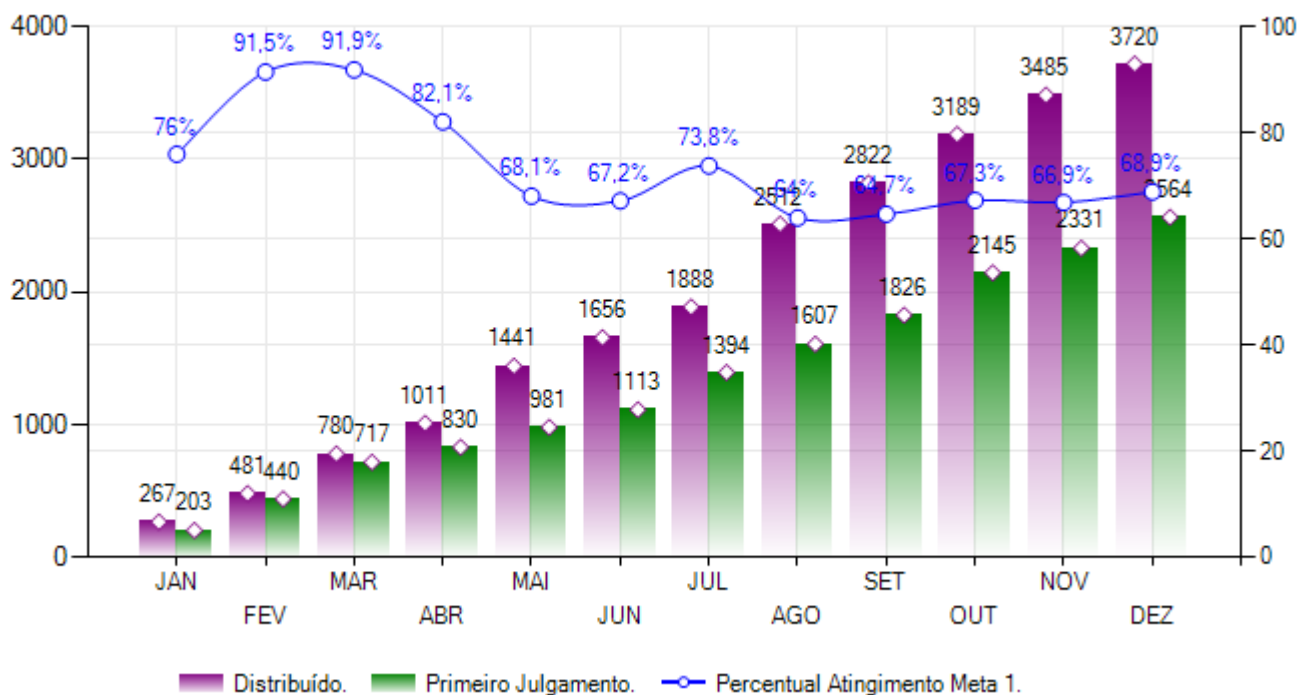

Verifica-se pelo gráfico extraído de Portal de Estatísticas da 2ª Região que, durante o ano de 2013, a meta 1 não foi cumprida, ocorrendo maior número de processos distribuídos do que julgados em todos os meses de 2013.

Situação parcial - ano de 2014: Gráfico do Portal de Estatísticas da 2ª Região.

Meta 1 - Acompanhamento Acumulado (05º JUIZADO ESPECIAL FEDERAL DO RIO DE JANEIRO)

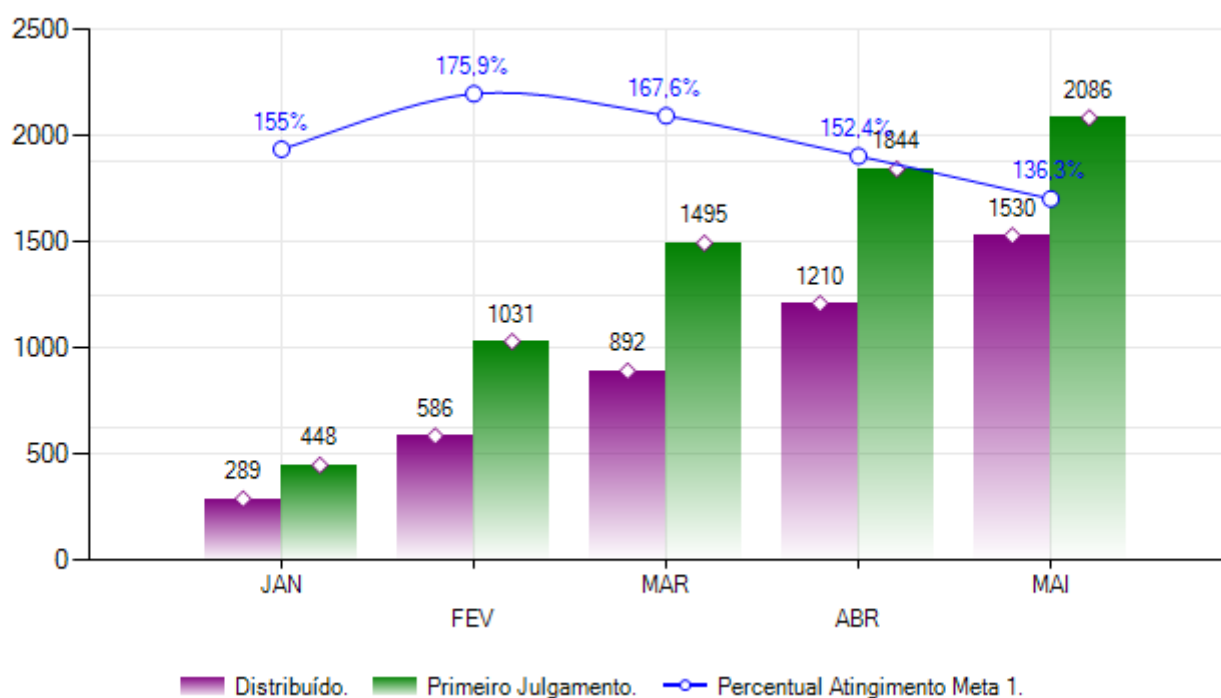

Verifica-se, pelo gráfico extraído de Portal de Estatísticas da 2ª Região que, nos 5 primeiros meses do presente ano, a quantidade de processos julgados está maior do que os distribuídos.

IV - META 2/2014

Julgar 100% dos distribuídos até 2008 e 80% dos distribuídos em 2009 no primeiro grau, 100% dos distribuídos até 2010 e 80% dos distribuídos em 2011 nos Juizados Especiais e nas Turmas Recursais.

Segundo o relatório extraído do Portal de Estatística em 28/05/2014, constam 32 processos referentes a 2010 e 83 processos referentes a 2011 pendentes de julgamento. Por amostragem foram vistos os seguintes processos que apresentam regularidade em sua tramitação.

0009396-51.2008.4.02.5101 - concluso para despacho em 28/05/2014

0031883-88.2010.4.02.5151- concluso para sentença em 16/12/2013

0009983-83.2009.4.02.5151- concluso para sentença em 27/03/2014

0011992-18.2009.4.02.5151- concluso para sentença em 20/02/2014

0054812-52.2009.4.02.5151- concluso para despacho em 29/04/2014

0020873-37.2009.4.02.5101- certidão- citação/intimação em 25/04/2014

0003378-87.2010.4.02.5151- concluso para sentença em 23/01/2014

0003378-87.2010.4.02.5151- concluso para sentença em 23/01/2014

0039981-62.2010.4.02.5151- certidão- citação/intimação em 10/04/2014

0038987-34.2010.4.02.5151- concluso para sentença em 09/04/2014

0013762-12.2010.4.02.5151- concluso para sentença em 31/01/2014

00215000-7.2010.4.02.5101- intimação de despacho em 20/02/2014

0040275-17.2010.4.02.5151- concluso para sentença em 30/04/2014

0039981-62.2010.4.02.5151- certidão – citação/intimação em 10/04/2014

0031883-88.2010.4.02.5151- concluso para sentença 16/12/2013

V - META 4/2014

Identificar e julgar as ações de improbidade administrativa e ações penais relacionadas a crimes contra a administração pública, 100% das distribuídas até 31/12/2011 e 50% das ações distribuídas em 2012.

AÇÕES DE IMPROBIDADE ADMINISTRATIVA

AÇÕES CIVIS PÚBLICAS

Não se aplica ao juízo correicionado.

AÇÕES ORDINÁRIAS

Não se aplica ao juízo correicionado.

AÇÕES PENAIS RELACIONADAS A CRIMES CONTRA A ADMINISTRAÇÃO PÚBLICA

Não se aplica ao juízo correicionado.

VI - META 5/2014

Reduzir o congestionamento, em relação à taxa média de 2013 e 2012: em 10% quanto às execuções não fiscais e cumprimento de sentença.

À vista de que ainda não foram disponibilizados no Portal de Estatísticas da 2ª Região mapas relativos à Meta 5, foram consultados os mapas relativos à Meta 3/2013, quanto ao total de processos em trâmite de execução não fiscal, em maio/2013 e maio/2014, a saber:

- Maio/2013: total de 161 processos e maio/2014: total de 223 processos. Verificando-se no período o aumento de 38,5 %.

Fonte: Mapas extraídos do Portal de Estatísticas 2ª Região, link CNJ, de maio/2014.

AUDIÊNCIAS

(De Novembro de 2013 a Maio de 2014)

- **TOTAL - 467 AUDIÊNCIAS DESIGNADAS**, sendo a primeira de novembro/2013 e a última de Abril/2014

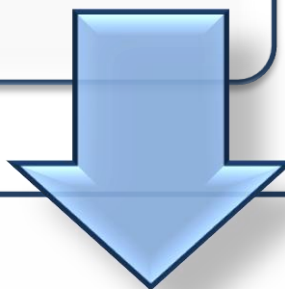

NÚMERO DE AUDIÊNCIAS REALIZADAS MENSALMENTE

◦ Novembro:	31
◦ Dezembro:	65
◦ Janeiro:	89
◦ Fevereiro:	77
◦ Março:	105
◦ Abril:	52
◦ Maio :	48

Fonte: Mapa - Agenda de Audiências - módulo Consultas e Relatórios, do Sistema Apolo e SJRJ Intranet Apolo – NPROC – Planilhas Apolo (Excel) – Audiências.

PROCESSAMENTO DE FEITOS CÍVEIS (VIRTUAIS)

INICIAIS

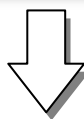

Foram encontrados 3 locais virtuais :

“Inicial – CEF/ECT”- Zerado

“Inicial-Outros” – Zerado

“Inicial-União” – Zerado

Conforme questionário de autoinspeção, o Balcão de entrada é verificado diariamente. Os processos lá encontrados são encaminhados à triagem das iniciais, e em seguida os autos são movimentados para conclusão ou despacho.

Conforme informação do questionário de autoinspeção, foram identificados 100 processos aguardando despacho inicial, sendo o tempo médio entre a distribuição e o despacho inicial de 32 dias.

Fonte: Questionário de Autoinspeção. Sistema Apolo – módulo Secretaria – Locais Virtuais (Autorização de Usuário) e módulo Consultas e Relatórios – Processos Distribuídos.

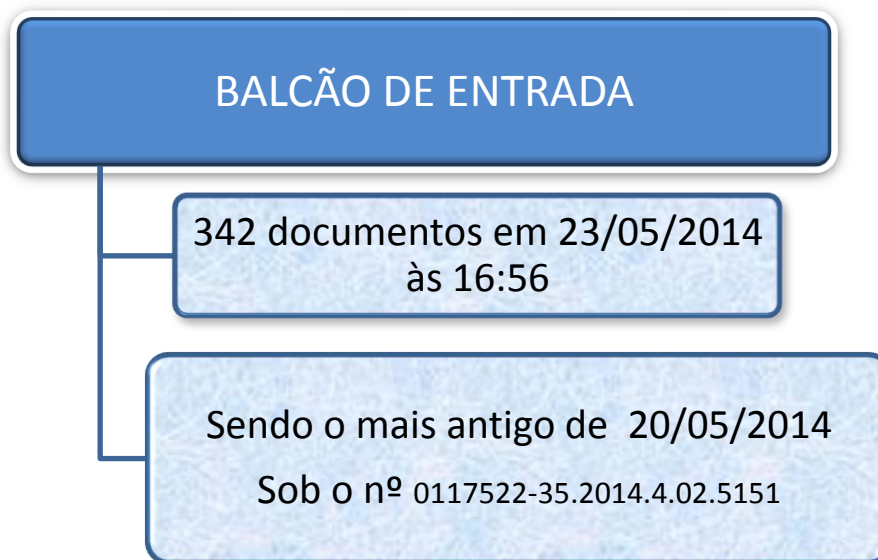

Fonte: Sistema Apolo – módulo Secretaria – Locais Virtuais (Autorização de Usuário).



Conforme informação do questionário de autoinspeção, os processos são retirados, diariamente, do Balcão de entrada e encaminhados aos locais virtuais destinados à triagem das iniciais ou a verificação de prevenção. Após, os autos são minutados e encaminhados para conclusão. Havendo pedido de tutela de saúde, os autos são encaminhados ao Gabinete para elaboração da minuta de decisão para posterior assinatura.

Fonte: Questionário de Autoinspeção.

**TOTAL DE PROCESSOS CONCLUSOS
COM PRAZO VENCIDO**



P/DESPACHO:
há mais de 30 dias

• 02

P/DECISÃO:
há mais de 60 dias

• Não há

P/SENTENÇA:
há mais de 180 dias

• Não há

**PROCESSOS CONCLUSOS P/SENTENÇA HÁ MAIS DE 180
dias: ZERO**



Fonte: Mapa - Planilha Apolo Excel – Concluídos e consulta ao Sistema Apolo – módulo Secretaria.

**TOTAL DE PROCESSOS SEM
MOVIMENTAÇÃO :**



ENTRE 31 E 60 DIAS:

• 01

HÁ MAIS DE 60 DIAS:

• 01

Parados entre 31e 60 dias

0001360-30.2009.4.02.5151- último movimento em 31/03/2014, assim descrito:
“concluso para despacho”

Parados há mais de 60 dias

0014217-79.2007.4.02.5151- último movimento em 14/03/2014, assim descrito:
“concluso para despacho”

Fonte: Mapa - Planilha Apolo Excel – Parados e consulta ao Sistema Apolo – módulo Secretaria.

DOCUMENTOS PENDENTES DE JUNTADA

AGUARDANDO JUNTADA,
EM 22/05/2014

- 168 o mais antigo de 02/2014

Os processos abaixo relacionados, vistos por amostragem, apresentam petição pendentes **com mais de 60 dias aguardando juntada.**

00186380520134025151- 02/ 2014
00215905420134025151- 02/ 2014
01080409720134025151- 02/ 2014
01474592720134025151- 03/2014
01474592720134025151- 03/2014
01450870820134025151- 03/2014
01445259620134025151- 03/2014
00884885920074025151- 03/2014
00327224520124025151- 03/2014
00303647320134025151- 03/2014
00276954720134025151- 03/2014
00178799020034025151- 03/2014
00172540720134025151- 03/2014
00053620420134025151- 03/2014
00050399620134025151- 03/2014
00017834820134025151- 03/2014
00276954720134025151- 03/2014

VERIFICAÇÃO DE EXISTÊNCIA DE CONTROLE DE PRAZOS JUDICIAIS

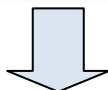

LOCAIS VIRTUAIS

- “Ag. – dev de Mandado/Ofício”- 23 documentos.
- “Ag Realização de Perícia”- 08 documentos.
- “Ag Resp. de Ofício” - 10 documentos.
- “Expedir Carta Citação/Int.” - 02 documentos.
- “Expedir Mandado/Carta Precatória”- 09 documentos.
- “Expedir Ofício” - 11 documentos.
- “Prazo em curso Autor”- 184 documentos.
- “Prazo em curso Comum”- 25 documentos.
- “Processos com Contestação – CEF/ECT” – zerado.
- “Processos com Contestação – Outros” - 01 documento.
- “Processos com Contestação - União” - 03 documentos.
- “Publicação prazo Autor” - 01 documento.
- “Publicação prazo Comum”- zerado.
- “Publicação prazo Réu” – zerado.

Os Locais virtuais foram verificados em 29/05/2014 às 17:26.

TOTAL DE PROCESSOS EM SEGREDO DE JUSTIÇA EM 22/05/2014: 02

- segredo absoluto zero	- segredo do sistema 01	- segredo de peças 01
----------------------------	----------------------------	--------------------------

Fonte: Mapa - Planilha Apolo Excel – Segredo de Justiça e consulta ao Sistema Apolo – módulo Secretaria.

Segredo de Justiça

Os processos abaixo relacionados, apresentam regular andamento:

0048973-46.2009.4.02.5151

0030078-66.2011.4.02.5151

PUBLICAÇÕES

PUBLICAÇÕES (Mapa de
Novembro/2013 a
Maio/2014)

- TOTAL de processos publicados: 6.977
- TOTAL de boletins: 77

MÉDIA
PROCESSOS/BOLETINS:

- PROCESSOS: 90,61

TEMPO MÉDIO DE
DIAS/PUBLICAÇÃO:

- Não há

Fonte: Mapa - Planilha Apolo Excel – Publicações.

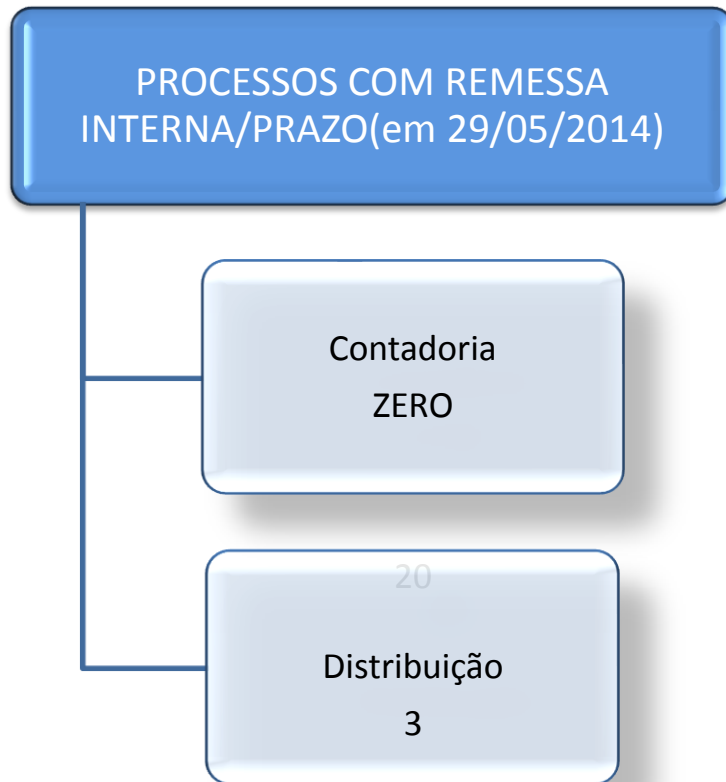

Fonte: Mapa - Relatório de Processos Recebidos/Remetidos - módulo Consultas e Relatórios, do Sistema Apolo (somente não devolvidos).

SENTENÇAS

Com base no Mapa de Intimados do Sistema Apolo, extraído do período compreendido entre 22/11/2013 a 22/05/2014, observa-se um total de 2.379 Sentenças proferidas, classificadas por tipo da seguinte forma:

Resolução de mérito: 1.874

Sem resolução de mérito: 496

Vazias: 09

REGISTRO E CLASSIFICAÇÃO DE SENTENÇA

Sentença tipo: A= 1.874

Os processos abaixo discriminados, vistos por amostragem, apresentaram regular andamento, eis que, foram corretamente registradas as sentenças:

0004495-45.2012.4.02.5151

0000119-79.2013.4.02.5151

0021812-90.2011.4.02.5151

0023158-42.2012.4.02.5151

0101350-86.2012.4.02.5151

0026628-18.2011.4.02.5151

0002127-19.2012.4.02.5101

0024851-95.2011.4.02.5151

0117486-27.2013.4.02.5151

0015377-32.2013.4.02.5151

Sentença tipo: C= 496

Os processos abaixo discriminados, vistos por amostragem, apresentaram regular andamento, eis que, foram corretamente registradas as sentenças:

0115913-17.2014.4.02.5151

0000262-34.2014.4.02.5151

0006932-88.2014.4.02.5151

0119107-25.2014.4.02.5151

0024129-90.2013.4.02.5151

0117551-85.2014.4.02.5151

0006358-65.2014.4.02.5151

0000129-89.2014.4.02.5151

0012941-08.2010.4.02.5151

0127978-78.2013.4.02.5151

0119829-59.2014.4.02.5151

Fonte: Mapa - Planilha Apolo Excel – Intimados e consulta ao Sistema Apolo – módulo Secretaria.

CRITÉRIOS DE JULGAMENTO (Preferências legais)

Os processos com prioridade como pedido de tutela de saúde, são encaminhados ao Oficial de Gabinete a fim de que seja elaborada a minuta de decisão, e em seguida enviado ao juiz. O critério adotado é a ordem cronológica.

LOCALIZAÇÃO E SEPARAÇÃO DOS PROCESSOS NO GABINETE

De acordo com o questionário de autoinspeção, os processos são encaminhados para o local virtual "GAB ENTRADA TRIAGEM", após a triagem os autos são encaminhados para proceder a abertura de conclusão para sentença e localizados em escaninhos virtuais em razão da matéria.

Fonte: Questionário de Autoinspeção.

EXECUÇÃO

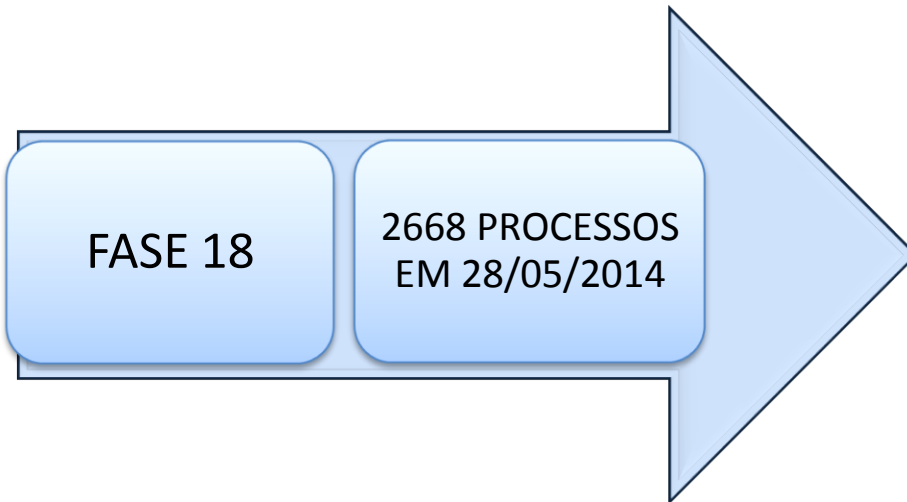

Fonte: Portal de Estatísticas da 2ª Região - Execução de Sentença.

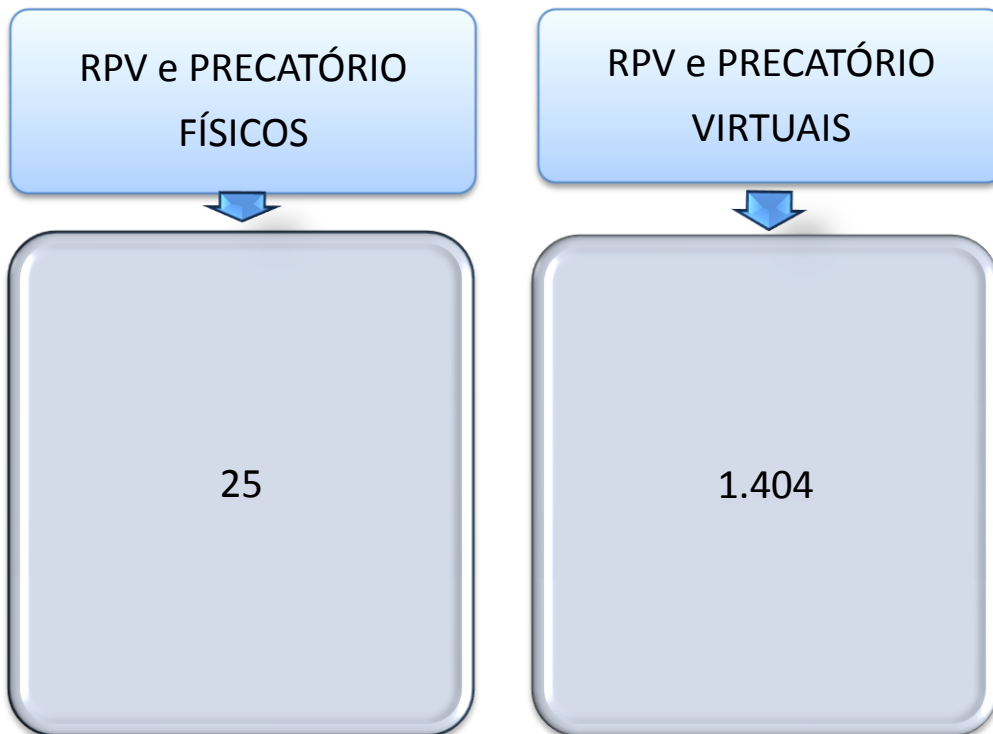

Fonte: Questionário de Autoinspeção e Sistema Apolo – módulo Secretaria – Locais Virtuais (Autorização de Usuário).

RPVs	PRECATÓRIOS (parcela única)	PRECATÓRIOS PARCELADOS
<ul style="list-style-type: none">• 1.379 cadastrados• 838 enviados	<ul style="list-style-type: none">• 50 cadastrados• 09 enviados	<ul style="list-style-type: none">• zero

TOTAL DE REQUISIÇÕES: 1.429
TOTAL ENVIADAS: 847

Tempo médio entre o último julgamento e o total de requisições enviadas: **668 dias**

Fonte: Mapa - Planilha Apolo Excel – Precatório e RPV.

LIVROS E PASTAS OBRIGATÓRIOS (ART. 147/151 CNCG)

Conforme o Relatório de Inspeção Anual, alguns livros físicos obrigatórios ainda existentes, não apresentavam a assinatura do juiz na folha de abertura ou de encerramento, o que foi regularizado durante a inspeção.

Fonte: Relatório de Inspeção Anual.

METAS FIXADAS PELO JUÍZO A SEREM ATINGIDAS A PARTIR DA AUTOINSPEÇÃO

A Metas de curto prazo(3 meses): Manter a redução do acervo em torno de 300 processos por mês , movimentar os processos físicos a fim de por termo à execução.

Meta de médio prazo (6 meses): Redução do volume de processos concluídos para sentença.

Metas de longo Prazo (1 ano): Cumprimento integral da Meta2/2014 e redução do tempo médio entre o início da execução e a expedição de Precatório/ RPV.

RELATÓRIO
ELABORADO POR

Marcia Gomes P. Rosario
Mat. 15.428