



PODER JUDICIÁRIO  
TRIBUNAL REGIONAL FEDERAL DA 2ª REGIÃO

**GABINETE DA CORREGEDORIA  
SETOR DE CORREIÇÃO/2016  
RELATÓRIO**

**15º JUIZADO ESPECIAL FEDERAL DO FORUM FEDERAL DE  
CAMPO GRANDE, RIO DE JANEIRO/RJ**

**Juiz Federal Titular: DRa. MARIANNA CARVALHO BELLOTTI**

**Juiz Federal Substituto: não há.**

Partindo de levantamentos realizados no questionário pré-correição, bem como nas informações da última correição e nos mapas estatísticos disponíveis na Seção Judiciária, realizou-se, no período de 05 a 09 de 2016, a correição ordinária eletrônica do 15º Juizado Especial Federal da Seção Judiciária do Rio de Janeiro (Fórum Federal de Campo Grande), em decorrência da qual seguem as seguintes Recomendações, que devem ser analisadas e transformadas em ações concretas, em prazo razoável, tendo em vista a superação da realidade constatada:

**RECOMENDAÇÕES:**

1. Buscar o cumprimento das Metas 1 e 5 do CNJ, atentando que a Meta 1 foi cumprida em 88%, bem como a Meta 5 foi cumprida em 55%, permanecendo, para esta, 139 processos pendentes.
2. Observar e retificar, quando possível, a correta classificação das sentenças, de forma também a evitar a classificação como “vazias”.
3. Regularizar, no que couber, o lançamento da fase 18 no sistema Apolo, considerando que o mapa estatístico apontou 228 processos com tal fase não informada.
4. Corrigir no Sistema Apolo o motivo da suspensão de processos que se encontram equivocados, adotando-se os motivos específicos para cada caso, nos termos do item respectivo do relatório.



PODER JUDICIÁRIO  
**TRIBUNAL REGIONAL FEDERAL DA 2ª REGIÃO**

5. Dar o devido andamento aos processos parados há mais de 30 dias, observando-se o número de 46 processos em tal situação.

6. Buscar a diminuição do acervo, tendo em vista que possui a maior quantidade (1.465 no total e 1.174 em tramitação ajustada) entre os Juizados do Fórum Federal de Campo Grande, Seção Judiciária do Rio de Janeiro/RJ.

Considerando as recomendações supra, deverá ser encaminhado à Corregedoria, no prazo de 30 (trinta) dias, relatório das providências implementadas.

**→ PARTICIPAÇÃO DO MINISTÉRIO PÚBLICO FEDERAL E DA  
ORDEM DOS ADVOGADOS DO BRASIL**

De acordo com a Portaria PR-RJ n.º 1103, de 02/09/2016, o Procurador da República Dr. Fábio Moraes de Aragão foi designado para acompanhar os trabalhos desta correição, sem que, todavia, tenha apresentado qualquer pedido, crítica ou sugestão.

Não houve, por outro lado, designação de representante da Ordem dos Advogados do Brasil/RJ.

A Defensoria Pública da União, apesar de instada a participar das correições ordinárias, com críticas e sugestões, respondeu através do Ofício n.º 11 - DPURJ/SECGABDPC/RJ, de 16 de fevereiro de 2016, que está impossibilitada de fazê-lo, em razão de graves deficiências de ordem material e pessoal.

**→ ATUAÇÃO DOS JUÍZES**

**(Resolução n.º 01/2008, art. 7º, CJP e Resolução n.º 26/2009, art. 1º, TRF da 2ª Região, alterada pela Resolução n.º 16/2010, TRF 2ª Região)**



PODER JUDICIÁRIO  
**TRIBUNAL REGIONAL FEDERAL DA 2ª REGIÃO**

Os processos são divididos observando as normas aplicáveis, cabendo ao Juiz Titular os processos pares, e ao Juiz Substituto, os ímpares.

. Titular: MARIANNA CARVALHO BELLOTTI, em exercício desde 07/01/2015.

. Substituto: não há no momento.

Fonte: Questionário pré-correição, itens 1 e 3.1.

### ➔ ORGANIZAÇÃO

Total de Servidores previstos: 13

Total de Servidores lotados na Vara: 10

Analistas Judiciários: 03

Técnicos Judiciários: 07

Técnico Judiciário/Segurança:

Estagiários: 03

Fonte: Questionário pré-correição, item 2.

### ➔ ACERVO TOTAL (artigos 32 a 36 da CNCR)

Acervo Juizado	Correição Dezembro/2016
Total	1.465
Suspensos	291
<b>Tramitação ajustada</b>	<b>1.174</b>



PODER JUDICIÁRIO  
**TRIBUNAL REGIONAL FEDERAL DA 2ª REGIÃO**

Fonte: Relatório da Correição Ordinária eletrônica realizada em 05 a 09/12/2016 e Relatório de Estatística de Processos Distribuídos, do Sistema Apolo, relativo ao período de 01/12/2015 a 30/11/2016, extraído em 30/11/2016.

**→ ATOS PROCESSUAIS INTIMADOS**  
**(art. 181 da CNCR)**

Total de atos processuais intimados (01/12/2015 até 30/11/2016):

Complemento de Intimação	Quantidade de Atos	Percentual Quant. / Total	Tempo Médio Conc. - Intim. (dias)
Despacho	4.784	60,15	4
Decisão	1.327	16,68	3
Sentença	1.843	23,17	10
<b>Total Geral</b>	<b>7.954</b>	<b>100,00</b>	<b>10</b>

Mapas: Estatística de Processos Distribuídos, do Sistema Apolo, relativo ao mês de novembro. Planilha Apolo Excel – Intimados, extraída em 01/12/2016.

**→ METAS DO CONSELHO NACIONAL DE JUSTIÇA**  
**(Resoluções CNJ nº 198 de 1º/7/2014 e nº 204, de 26/8/2015, e Metas 2016, estabelecidas no IX Encontro Nacional do Judiciário).**

**META 1/2016**

*Julgar quantidade maior de processos de conhecimento do que os distribuídos no ano corrente.*

De acordo com o portal de estatísticas da Segunda Região, de janeiro a outubro de 2016, foram distribuídos para o órgão correicionado 1.591 processos e julgados 1.405 processos, de modo que o percentual de cumprimento da meta foi de **88%**.



PODER JUDICIÁRIO  
TRIBUNAL REGIONAL FEDERAL DA 2ª REGIÃO

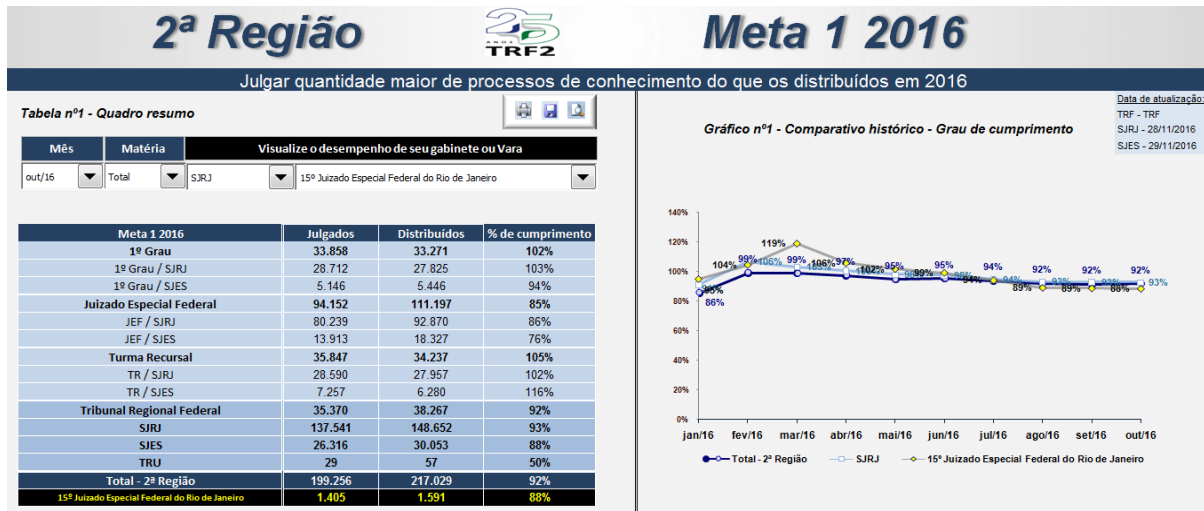

(quadro resumo atualizado até 13/11/2016)

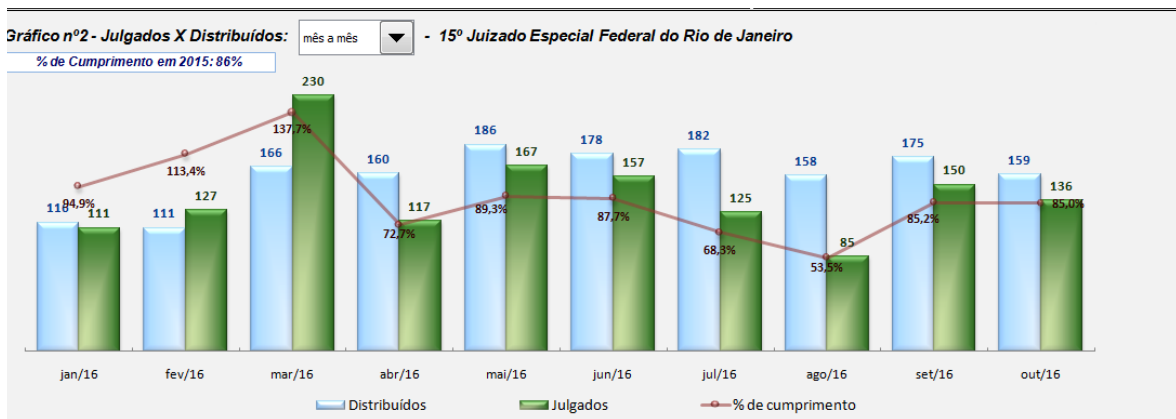

## META 2/2016

*Identificar e julgar, até 31/12/2016, (...); nos **Juizados Especiais Federais**, 100% dos processos distribuídos até 31/12/2012 e, pelo menos, 90% dos processos distribuídos até 31/12/2013; (...)* (grifei)

Levando em consideração que tal juizado foi criado em janeiro de 2015, tal meta a ele não se aplica.



PODER JUDICIÁRIO  
TRIBUNAL REGIONAL FEDERAL DA 2ª REGIÃO

Deste modo, não há dados a relatar, conforme o mapa extraído do Portal de Estatísticas da Segunda Região, referente ao período de janeiro de 2015 a novembro de 2016.

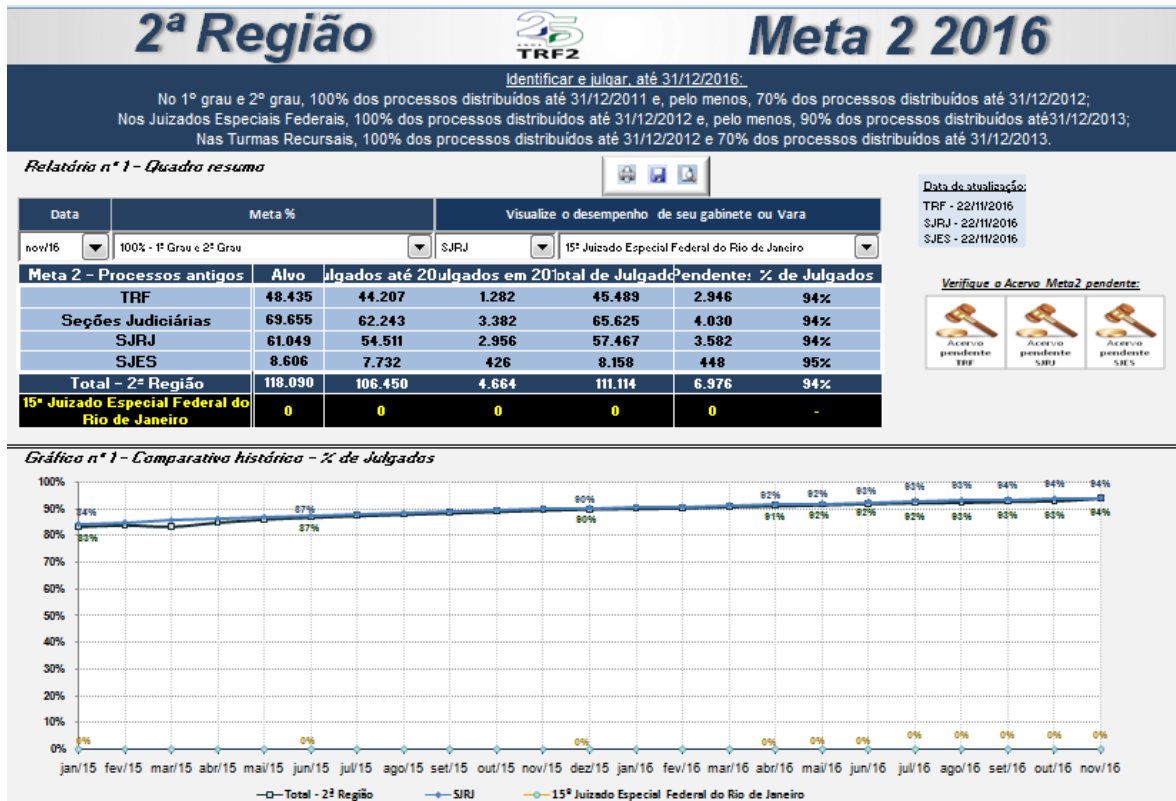

(quadro resumo atualizado até 13/11/2016)

### META 3/2016

*Aumentar o percentual de casos encerrados por conciliação em relação ao ano anterior.*

Não se aplica.



PODER JUDICIÁRIO  
TRIBUNAL REGIONAL FEDERAL DA 2ª REGIÃO

2ª Região



Meta 3 2016

Aumentar o percentual de casos encerrados por conciliação em relação ao ano anterior

Tabela nº1 - Quadro resumo



Atualização: Agosto/2016

Meta 3 2016	2015			2016			% de cumprimento
	Distribuídos	Conciliações	Conciliações	Distribuído	Conciliações	Conciliações	
1º grau	44.615	0	1.522	27.140	0	1.192	129%
JEF	117.077	1.107	11.939	86.855	1.327	6.853	85%
TRF	52.766	0	25	30.595	0	10	69%
Turma Recursal	42.816	0	0	27.168	0	0	-
Total - 2ª Região	257.274	1.107	13.486	171.758	1.327	8.055	96%

Gráfico nº1 - Acompanhamento mensal:

Acumulada

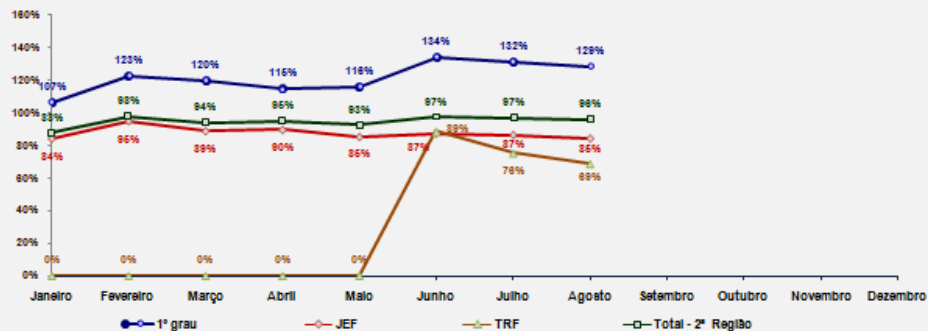

## META 4/2016

Identificar e julgar, até 31/12/2016, 70% das ações de improbidade administrativa distribuídas até 32/12/2014.

Não se aplica.

## META 5/2016

Baixar em 2016 quantidade maior de processos de execução não fiscal do que o total de casos novos de execução não fiscal no ano corrente.

De acordo com o portal de estatísticas da Segunda Região, de janeiro a novembro de 2016, **o órgão correicionado cumpriu 53% da meta.**



PODER JUDICIÁRIO  
TRIBUNAL REGIONAL FEDERAL DA 2ª REGIÃO

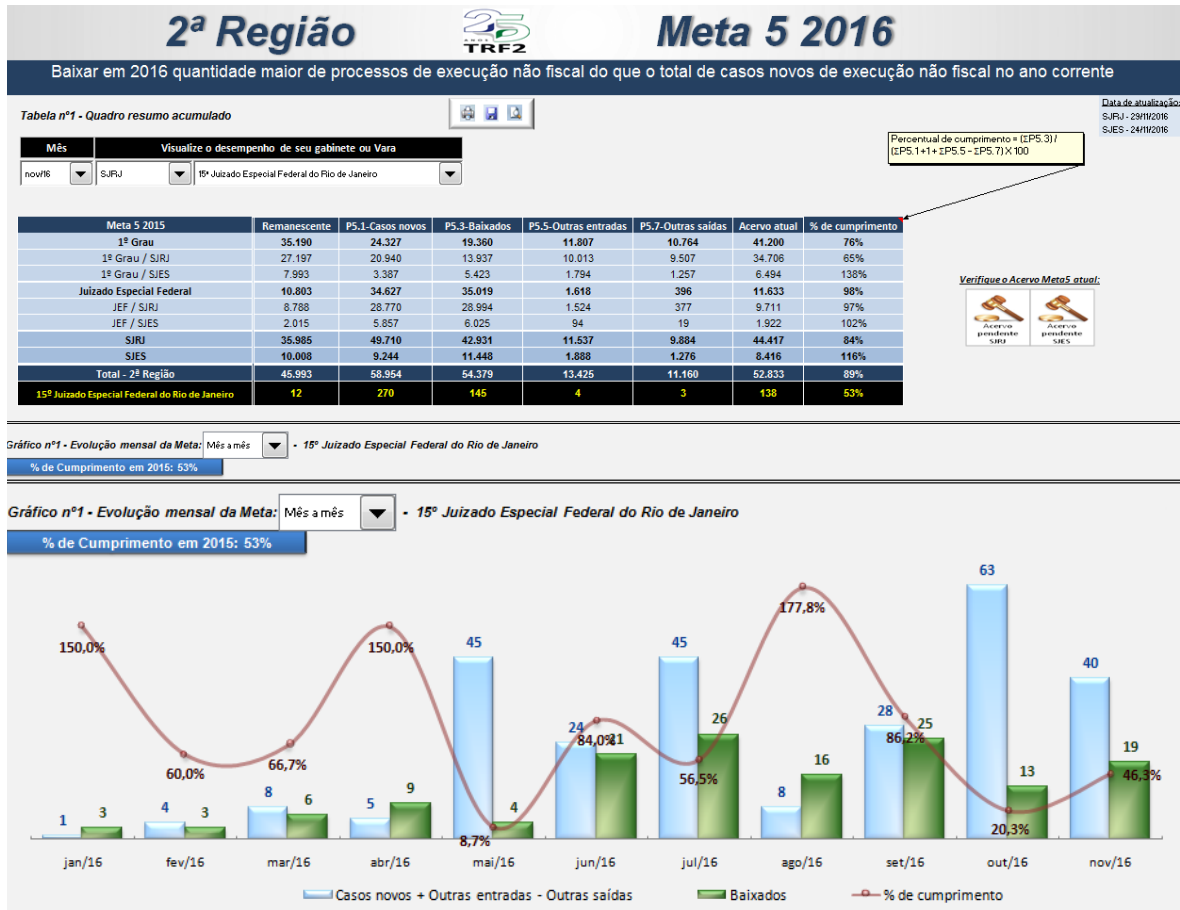

(quadro resumo atualizado até novembro/2016)

Em novembro de 2016, o quadro resumo indicava haver 139 processos no acervo atual.

Ano	2016
Mês	Novembro
Vara	15º Juizado Especial Federal do Rio de Janeiro
Acervo pendente SJRJ	
Contar de Processo CNJ	
Juizo	Total
1º Grau	0
Juizado	139
Total geral	139

Foram analisados eletronicamente, por amostragem, os seguintes processos:





PODER JUDICIÁRIO  
**TRIBUNAL REGIONAL FEDERAL DA 2ª REGIÃO**

01366827520164025151:

execução por título judicial - indenização por danos morais, autuado em 05/10/2016. Andamento processual: sentença tipo B1 proferida em audiência de conciliação - homologatória de acordo, extinguindo o processo. Trânsito em julgado em 23/11/2016. A fls. 41/44 dos autos eletrônicos, consta petição juntando comprovantes da obrigação de fazer imposta.

01359023820164025151:

execução por título judicial - indenização por danos materiais e morais, autuado em 04/10/2016. Andamento processual: sentença proferida em audiência de conciliação - homologatória de acordo, extinguindo o processo. Trânsito em julgado em 23/11/2016. A fls. 94 dos autos eletrônicos, consta o depósito da CEF no valor de R\$436,36 reais referentes apenas ao ressarcimento por dano material.

01331551820164025151:

execução por título judicial - indenização por danos morais, autuado em 27/09/2016. Andamento processual: sentença tipo B1 proferida em audiência de conciliação - homologatória de acordo, extinguindo o processo. Trânsito em julgado em 23/11/2016. A fls. 35 dos autos eletrônicos, consta o depósito da CEF no valor de R\$1.150,00 (mil, cento e cinquenta reais).

01261062320164025151:

execução por título judicial - indenização por danos morais, autuado em 14/09/2016. Andamento processual: sentença tipo B1 proferida em audiência de conciliação - homologatória de acordo, extinguindo o processo. Trânsito em julgado em 23/11/2016. A fls. 104 dos autos eletrônicos, consta o depósito da CEF no valor de R\$1.000,00 (mil reais).

01231036020164025151:

execução por título judicial - indenização por danos morais, autuado em 08/09/2016. Andamento processual: sentença proferida em audiência de conciliação - homologatória de acordo, extinguindo o processo. Trânsito em julgado em 11/10/2016 (fls. 36). A fls. 44 dos autos eletrônicos (última folha), consta petição do autor dando total quitação ao feito.



PODER JUDICIÁRIO  
TRIBUNAL REGIONAL FEDERAL DA 2ª REGIÃO

**META 6/2016 - Priorizar o julgamento das ações coletivas.**

Julgar 100% das ações coletivas distribuídas até 31/12/2012 no 1º e 2º graus.

Não se aplica.

**META 7/2016**

*Baixar quantidade maior de processos criminais do que os casos novos criminais no ano corrente.*

Não se aplica.

**META 8/2016**

*Identificar e julgar até 31/12 do ano corrente, 70% das ações penais vinculadas aos crimes relacionados à improbidade administrativa, ao tráfico de pessoas e ao trabalho escravo distribuídas até 31/12 do penúltimo ano.*

Não se aplica.

Fonte: mapas extraídos do Portal de Estatísticas da Segunda Região.

**AUDIÊNCIAS (DE 01/12/2015 A 30/11/2016)**

**(Art. 35, I, CNCR)**

TOTAL: 346 AUDIÊNCIAS DESIGNADAS, sendo a primeira de 10/12/2015 e a última de 29/11/2016.

Mapa: Agenda de Audiências - módulo Consultas e Relatórios, do Sistema Apolo e SJRJ Intranet Apolo – NPROC – Planilhas Apolo (Excel) – Audiências, e Questionário pré correção.



PODER JUDICIÁRIO  
TRIBUNAL REGIONAL FEDERAL DA 2ª REGIÃO

➔ **PROCESSAMENTO DE FEITOS**

**1. INICIAIS E VERIFICAÇÃO DE PREVENÇÃO**  
**(Artigos 305 a 317 da CNCR)**

De acordo com a análise do sistema Apolo, há a localização eletrônica “Inicias”. Contudo, não havia iniciais pendentes de análise, em 13/12/2016, às 13:37h.

De acordo com o questionário pré-correição:

*“Não há pendências para apreciação das iniciais. As petições iniciais que envolvem pedidos de matéria de saúde são despachadas em até 24 horas. Os pedidos de antecipação de tutela nos demais feitos cíveis e previdenciários em até 48 horas e as petições iniciais em que não há pedido de antecipação de tutela em até 4 dias”.*

Fonte: Questionário pré-correição, item 3.11, encaminhado através do Ofício n.º JFRJ-OFI-2016/10248, de 22/11/2016. Sistema Apolo – módulo Secretaria – Locais Virtuais (Autorização de Usuário), em 13/12/2016, às 13:37h.

**2. BALCÃO DE ENTRADA**

22 Documentos, sendo o mais antigo de 12/12/2016.



PODER JUDICIÁRIO  
**TRIBUNAL REGIONAL FEDERAL DA 2ª REGIÃO**

Fonte: Sistema Apolo – módulo Secretaria – Locais Virtuais (Autorização de Usuário), posição em 13/12/2016, às 13:42h.

**3. TOTAL DE PROCESSOS CONCLUSOS COM PRAZO VENCIDO:**  
**(Arts. 227 da CNCR)**

Não há processos concluídos, com prazo vencido, conforme planilha extraída em 30/11/2016:

A	B	C
Posição em	30/11/2016	
Conclusão até	29/11/2016	

Tipo de Conclusão	Processos	Perc. / Total
Despacho	0	N/A
Decisão	0	N/A
Sentença	0	N/A
Total Geral	0	N/A

Fonte: Mapa - Planilha Apolo Excel – Conclusos e consulta ao Sistema Apolo – módulo Secretaria.

**4. TOTAL DE PROCESSOS SEM MOVIMENTAÇÃO:**  
**(Arts. 228 da CNCR)**



PODER JUDICIÁRIO  
**TRIBUNAL REGIONAL FEDERAL DA 2ª REGIÃO**

A	B	C
Posição em	01/12/2016	
Último Movimento até	30/11/2016	

Parados há (intervalo de dias)	Processos	Perc. / Total
Entre 31 e 60	46	100,00
Mais de 60	0	0,00
Total Geral	46	100,00

Fonte: Mapa - Planilha Apolo Excel – Parados e consulta ao Sistema Apolo – módulo Secretaria, **posição até 30/11/2016.**

## **5. DOCUMENTOS PENDENTES DE JUNTADA**

**(Arts. 180 e 318 da CNCR)**

Aguardando juntada, em 30/11/2016, 06 documentos, sendo o mais antigo de novembro/2016, referente ao processo n.º 01071583320164025151.

Fonte: Mapa - Planilha Apolo Excel – Petições, extraído em 30/11/2016.

## **6. VERIFICAÇÃO DE EXISTÊNCIA DE CONTROLE DE PRAZOS JUDICIAIS**

**(Arts. 42, § 2º, e 227 e 228, da CNCR).**

Existem os seguintes locais virtuais:

Ag. Cumprimento (prazo): Existem 194 documentos, sendo o mais antigo de 27/10/2016.



PODER JUDICIÁRIO  
**TRIBUNAL REGIONAL FEDERAL DA 2ª REGIÃO**

Remetido para citação/intimação: Existem 105 documentos, sendo o mais antigo de 16/11/2016.

Fonte: Apolo – Balcão de entrada – locais virtuais, posição em 13/12/2016.

## **7. CUMPRIMENTO DE ORDEM (OFÍCIOS, MANDADOS, ALVARÁS, RPVS, ETC).**

Existem os seguintes locais virtuais:

Expedir – Expedientes (Telex – Mandados – Ofícios): Não existem documentos pendentes.

Expedir – solicitação de pag de honorários: Não existem documentos pendentes.

Expedir RPV/Precatório: Existem 13 documentos, sendo o mais antigo de 30/11/2016.

Fonte: Verificação de escaninhos e consulta ao Sistema Apolo – módulo Secretaria. – Locais Virtuais (Autorização de Usuário), posição em 13/12/2016.

## **8. PROCESSOS EM SEGREDO DE JUSTIÇA: (Art. 189 e seguintes da CNCR)**

a. Total em 11/2016:

Não constam processos com:

- i. Segredo absoluto:
- ii. Segredo do Sistema:
- iii. Segredo de Peças:



PODER JUDICIÁRIO  
**TRIBUNAL REGIONAL FEDERAL DA 2ª REGIÃO**

Posição em	<b>30/11/2016</b>
------------	-------------------

Tipo de Segredo	Processos
Absoluto	0
Sistema	0
Documento	0
<b>Total Geral</b>	<b>0</b>

Fonte: Mapa - Planilha Apolo Excel – Segredo de Justiça e consulta ao Sistema Apolo – módulo Secretaria, **posição até 30/11/2016.**

## 9. PUBLICAÇÕES

(Art. 181 da CNCR).

A	B	C
Total Geral de Boletins Gerados	Período	<b>12/2015 a 11/2016</b>
	Processos	<b>5.799</b>
	Boletins	<b>96</b>
	Média (Proc. / Bol.)	<b>60,41</b>
	Tempo Médio Pub. (Dias / Bol.)	<b>5,56</b>

Fonte: Mapa - Planilha Apolo Excel – Publicações, extraído em 30/11/2016.

## 10. PROCESSOS COM REMESSA EXTERNA/PRAZO

Constam 01 processo com prazo vencido, na seguinte situação:

Processo	Destino	Data de Remessa	Data final do prazo	Dias vencidos
0121908-40.2016.4.02.5151	INSS	04/11/2016	21/11/2016	10



PODER JUDICIÁRIO  
**TRIBUNAL REGIONAL FEDERAL DA 2ª REGIÃO**

Fonte: Apolo – Secretaria - Estatística de processos remetidos, extraído em 01/12/2016.

**→ SENTENÇAS**  
**(Res. 535/2006 do CJF e arts. 219 a 221 da CNCR)**

Total: 1.843

- a. Convertida em diligência: 06
- b. Convertido o julgamento em diligência: 158
- c. Embargos de declaração:
  - i. Acolhidos: 04
- d. Liminar/antecipação de tutela deferida: 01
- e. Proferido despacho de mero expediente: 02
- f. Resolução de mérito:
  - i. Concedido(a) em parte: 61
  - ii. Conciliação/transação homologada: 04
  - iii. Declarada decadência ou prescrição: 10
  - iv. Embargos de declaração acolhidos: 12
  - v. Embargos de declaração acolhidos em parte: 02
  - vi. Embargos de declaração não acolhidos: 31
  - vii. Homologada a transação: 214
  - viii. Improcedência liminar – art. 332 do CPC: 01
  - ix. Julgado improcedente o pedido: 395
  - x. Julgado procedente em parte o pedido: 157
  - xi. Julgado procedente o pedido: 344
  - xii. Pedido improcedente: 29
  - xiii. Pedido procedente: 23
  - xiv. Pedido procedente em parte: 25
  - xv. Pedido procedente com tutela deferida: 06
  - xvi. Pedido procedente em parte com tutela deferida: 01
  - xvii. Reconhecida prescrição/decadência: 01





PODER JUDICIÁRIO  
**TRIBUNAL REGIONAL FEDERAL DA 2ª REGIÃO**

- g. Sem resolução de mérito:
- i. Sem resolução de mérito: 197
  - ii. Desistência da ação: 01
  - iii. Extinto o processo por abandono da causa pelo autor: 17
  - iv. Extinto o processo por ausência das condições da ação: 12
  - v. Extinto o processo por ausência de pressupostos processuais: 16
  - vi. Extinto o processo por desistência: 05
  - vii. Extinto o processo por perempção, litispendência ou coisa julgada: 14
  - viii. Indeferida a petição inicial: 37
  - ix. Indeferimento de petição especial: 02
- h. **Vazias: 55**

**➔ REGISTRO E CLASSIFICAÇÃO DE SENTENÇA**

**(Res. 535/2006 do CJF, Provimento Conjunto n.º 03, de 12/02/2008, e Ofícios Circulares T2-OCI-2010/00004, de 14/12/2009, T2-OCI-2011/00013, de 22/02/2011 e T2-OCI-2011/00099, de 02/08/2011)**

Com relação à classificação das sentenças, nos termos da Resolução n.º 535/2006 do CJF e dos artigos 219 a 221 da Consolidação de Normas da Corregedoria-Regional (Provimento n.º 11/2011), foram inspecionados, por amostragem, os seguintes processos:

**1. Sentenças tipo A (fundamentação individualizada):**

0506305-90.2015.4.02.5151: situação regular  
0506316-22.2015.4.02.5151: situação regular  
0506327-51.2015.4.02.5151: situação regular  
0505826-63.2016.4.02.5151: situação regular  
0506248-72.2015.4.02.5151: situação regular



PODER JUDICIÁRIO  
TRIBUNAL REGIONAL FEDERAL DA 2ª REGIÃO

**2. Sentenças tipo B-1 (homologatórias de acordo):**

0008535-31.2016.4.02.5151: situação regular  
0008821-09.2016.4.02.5151: situação regular  
0009292-25.2016.4.02.5151: situação regular  
0010220-73.2016.4.02.5151: situação regular  
0010411-21.2016.4.02.5151: situação regular

**3. Sentenças tipo B-2 (sentenças repetitivas – padronizadas):**

0505405-10.2015.4.02.5151: situação regular  
0505352-92.2016.4.02.5151: situação regular  
0505353-77.2016.4.02.5151: situação regular  
0505372-83.2016.4.02.5151: situação regular  
0505382-30.2016.4.02.5151: situação regular

**4. Sentenças tipo C (sem julgamento do mérito):**

0026260-33.2016.4.02.5151: situação regular  
0015532-30.2016.4.02.5151: situação regular  
0015605-02.2016.4.02.5151: situação regular  
0017166-61.2016.4.02.5151: situação regular  
0022407-16.2016.4.02.5151: situação regular

**5. Vazias:**

01137603020154025101: campo 'tipo' não preenchido quando do registro do movimento 'conclusão para sentença' em 29 de outubro de 2015.

00435344420154025151: campo 'tipo' não preenchido quando do registro do movimento 'conclusão para sentença' em 09 de outubro de 2015.

00608247220154025151: campo 'tipo' não preenchido quando do registro do movimento 'conclusão para sentença' em 06 de outubro de 2015.



PODER JUDICIÁRIO  
TRIBUNAL REGIONAL FEDERAL DA 2ª REGIÃO

00866968920154025151: campo ‘tipo’ não preenchido quando do registro do movimento ‘conclusão para sentença’ em 28 de outubro de 2015.

00686037820154025151: campo ‘tipo’ não preenchido quando do registro do movimento ‘conclusão para sentença’ em 16 de outubro de 2015.

Fonte: Mapa - Planilha Apolo Excel – Intimados e consulta ao Sistema Apolo – módulo Secretaria, posição até 05/12/2016.

➔ **CRITÉRIOS DE JULGAMENTO (PREFERÊNCIAS LEGAIS)**  
(Art. 217 da CNCR):

De acordo com o questionário pré-correição:

*“Quanto à prioridade de idosos e portadores de deficiência, devido ao grande acervo de matéria previdenciária, na maioria de idosos ou portadores de deficiência, procura-se trabalhar seguindo a ordem das conclusões mais antigas, e, dentre os conclusos mais antigos, observa-se a prioridade estabelecida no art. 1048 do CPC e artigo 9, VII do Estatuto das Pessoas com Deficiências .*

*São, ainda, estabelecidas metas internas para processamento tanto da fase de instrução quanto da fase de cumprimento de sentença, com vistas ao cumprimento das metas estabelecidas pelo CNJ.”*

➔ **LOCALIZAÇÃO E SEPARAÇÃO DOS PROCESSOS NO GABINETE**

Segundo o questionário pré-correição:



PODER JUDICIÁRIO  
TRIBUNAL REGIONAL FEDERAL DA 2ª REGIÃO

*“Não há processos com mais de 180 (cento e oitenta) dias conclusos para sentença. A ordem cronológica é priorizada, com observância das prioridades legais.*

*Para verificação, são extraídos semanalmente relatórios do Apolo que orientam a ordem para elaboração das minutas. As observâncias da ordem cronológica, bem como o saneamento de dúvidas para elaboração das minutas de maior complexidade, são objeto das reuniões periódicas realizadas no Juizado.”*

Fonte: Questionário pré-correição, itens 3.3.2 e 3.3.4.

## 11.SUSPENSÃO DE PROCESSOS:

a) Total de processos suspensos (em 30/11/2016): 291

b) Análise dos processos:

Para verificação da ordem de suspensão e do correto lançamento do motivo desta no sistema Apolo, conforme previsão legal e regulamentar (artigos 267 a 269 da Consolidação das Normas da Corregedoria-Regional, Provimento n.º 11/2011), foram analisados, por amostragem, os seguintes processos:

a) Aguarda decisão de instância superior: 03

05067523420154025101 - Determinada a suspensão do feito em 04/02/2016, até o julgamento do conflito negativo de competência suscitado.

01428997120154025151 – Processo suspenso desde 04/05/2016, **sem que tenha sido localizada decisão determinando a citação.**

00241436920164025151 – Decisão em 23/08/2016, determinando a suspensão até ulterior decisão do STF. **A suspensão foi equivocadamente cadastrada como “Aguarda decisão de instância superior”, ao invés do motivo específico “Repercussão Geral (CPC, art. 1.035, art. 5º)”.**



PODER JUDICIÁRIO  
TRIBUNAL REGIONAL FEDERAL DA 2ª REGIÃO

b) Outros – fase conhecimento: 02

00753942920164025151 – Determinada a suspensão do feito em 29/09/2016, nos termos do art. 313, I do CPC/2015.

05057780720164025151 - Determinada a suspensão do feito em 26/09/2016, pelo prazo de 90 dias.

c) Processo suspenso por Recurso extraordinário com repercussão geral: 240

**A suspensão foi equivocadamente cadastrada como “Processo suspenso por Recurso extraordinário com repercussão geral”, ao invés do motivo específico “Recurso Repetitivo”, nos seguintes processos:**

00040360420164025151 - Determinada a suspensão do feito em 23/09/2016, conforme decisão proferida no REsp nº 1.614.874/SC.

00202056620164025151 - Determinada a suspensão do feito em 23/09/2016, conforme decisão proferida no REsp nº 1.614.874/SC.

00744575320154025151 - Determinada a suspensão do feito em 23/09/2016, conforme decisão proferida no REsp nº 1.614.874/SC.

05053477020164025151 - Determinada a suspensão do feito em 23/09/2016, conforme decisão proferida no REsp nº 1.614.874/SC.

01216875720164025151 - Determinada a suspensão do feito em 23/09/2016, conforme decisão proferida no REsp nº 1.614.874/SC.

d) Repercussão Geral (CPC, art. 1.035, art. 5º): 46

**A suspensão foi equivocadamente cadastrada como “Repercussão Geral (CPC, art. 1.035, art. 5º)”, ao invés do motivo específico “Recurso Repetitivo”, nos seguintes processos:**

00099118620154025151 - Determinada a suspensão do feito em 29/01/2015, conforme decisão proferida no REsp nº 1.381.683-PE.

00177705620154025151 - Determinada a suspensão do feito em 22/09/2016, conforme decisão proferida no REsp 1.614.874/SC.



PODER JUDICIÁRIO  
**TRIBUNAL REGIONAL FEDERAL DA 2ª REGIÃO**

00378296520154025151 - Determinada a suspensão do feito em 22/09/2016, conforme decisão proferida no REsp 1.614.874/SC.

01546294520164025151 - Determinada a suspensão do feito em 27/10/2016, conforme decisão proferida no REsp 1.614.874/SC.

05059998720164025151 - Determinada a suspensão do feito em 14/11/2016, conforme decisão proferida no REsp 1.614.874/SC

Fonte: Mapa - Planilha Apolo Excel – Suspensos, extraído em 30/11/2016, e consultas ao Sistema Apolo – módulo Secretaria, **posição até 05/12/2016.**

## **12.EXECUÇÃO**

(art. 333 da CNCR)

### **Fase 18:**

A	B	C	D	E	F	G
				Trâmite	Recurso Turma Recurs	Total
Processos	15º Juizado Especial Federal do Rio de Janeiro	Com Sentença	Não Informada	228	311	539
	Total			228	311	539

**Regularizar o lançamento da fase 18 nos processos já sentenciados (228) e com trânsito em julgado, sem tal fase informada.**

Fonte: Portal de Estatísticas da 2ª Região – Acervo SJRJ – Sentença e Execução de Sentença, extraído em 30/11/2016.

## **13.REQUISIÇÕES DE PAGAMENTO – RPV E PRECATÓRIO (de 01/12/2015 a 30/11/2016).**

(Art. 217, II, da CNCR)

a. Total de requisições: 452



PODER JUDICIÁRIO  
**TRIBUNAL REGIONAL FEDERAL DA 2ª REGIÃO**

b. Tempo médio entre o último julgamento e o total de requisições enviadas: 135 dias.

**- RPV's:**

. Cadastrados: 452

. Enviados: 382

**- Precatórios (Parcela única):**

. Cadastrados: 00

. Enviados: 00

**- Precatórios Parcelados: 00**

Fonte: Mapa - Planilha Apolo Excel – Precatório e RPV, extraída em 30/11/2016
---

**➔ CADASTRAMENTO DE BENS CONSTRITOS  
(Artigos 356 a 358 da CNCR)**

Não se aplica, conforme quadro abaixo:



PODER JUDICIÁRIO  
TRIBUNAL REGIONAL FEDERAL DA 2ª REGIÃO

Fonte: Questionário pré-correição, item 3.4.2.g; Sistema Apolo – módulo Secretaria – Relatório de Bens Penhorados, extraído em 30/11/2016, e consultas ao andamento processual respectivo, posição até 09/12/2016.

➔ **BENS ACAUTELADOS/APREENDIDOS**  
(Resoluções CNJ n.º 63, de 16/12/2008, n.º 30, de 10/02/2010, e n.º 134, de 21/06/2011, Recomendação CNJ n.º 30, de 10/02/2010; Manual de Bens Apreendidos, de 2011; Resolução CJF n.º 428, de 07/04/2005 e arts. 242 a 247 da CNCR)

De acordo com o questionário pré-correição: “*não se aplica*”.

De acordo com o Relatório de Material Apreendido/Acautelado, constam 4 bens apreendidos, sem valor econômico, tratando-se de documentos.





PODER JUDICIÁRIO  
TRIBUNAL REGIONAL FEDERAL DA 2ª REGIÃO

Fonte: Questionário pré-correição item 3.5, 3.5.1 e 3.5.2, posição até 30/11/16.

→ **LIVROS E PASTAS OBRIGATÓRIOS**  
(ART. 147 a 151 CNCR)

De acordo com o questionário pré-correição:

*“Os livros e pastas obrigatórios estão devidamente regularizados.*

Por sua vez, nos termos do relatório de inspeção anual:

**“4. Todos os livros e pastas (obrigatórias ou não):**

*Foram inspecionados todos os livros e pastas obrigatórios, descritos nos artigos 147 à 151 do Provimento 011/2011, constatando-se que as formalidades exigidas foram cumpridas. Foram afixadas etiquetas nos livros e pastas contendo a informação de que os mesmos foram verificados em inspeção (artigo 33, III, do Prov. 001/2001).*

Foram inspecionados o Livro de Ponto dos Servidores e o Livro de Reclamações, não tendo sido constatada qualquer irregularidade ou reclamação, até a data da feitura do presente relatório.

Obs. O Juízo não possui pasta de alvarás cancelados e/ou inutilizados, pois não emite alvarás físicos, tendo aderido, integralmente, à emissão de documentos eletrônicos. A pasta de atos de plantão será substituída por registro digital dos atos no sistema SIGA-DOC, mediante criação de autuado próprio, ao qual serão anexados documentos assinados e/ou conferidos eletronicamente.



PODER JUDICIÁRIO  
TRIBUNAL REGIONAL FEDERAL DA 2ª REGIÃO

Fonte: Questionário pré-correição, item 5 e Relatório de Inspeção Anual (Ofício nº JFRJ-OFI-2016/10248).

➔ **ESPAÇO FÍSICO:**

De acordo com o Questionário pré-correição:

"(...)

*As instalações do Foro de Campo Grande, assim como o mobiliário, são novos e adequados ao funcionamento do Juizado.*

(...)"

Foi relatado sobre o espaço físico e instalações do juízo correicionado no Relatório de Inspeção anual que:

"(...)

*O juizado conta com um microcomputador para cada servidor/estagiário, bem como um microcomputador instalado junto ao balcão da secretaria, cabendo destacar que cada microcomputador instalado junto ao balcão da secretaria, cabendo destacar que cada microcomputador conta com dois monitores, com exceção daquele instalado no balcão, que possui apenas um monitor. Há três impressoras a Laser. O mobiliário encontra-se em bom estado de conservação.*

(...)"

Fonte: Relatório de Inspeção Anual.



PODER JUDICIÁRIO  
**TRIBUNAL REGIONAL FEDERAL DA 2ª REGIÃO**

**→ METAS FIXADAS PELO JUÍZO**

De acordo com o questionário pré-correição, o Juízo Correicionado estabeleceu as seguintes metas de curto, médio e longo prazo:

Três meses: julgar os processos distribuídos em 2015, pendentes de julgamento, excetuando-se os suspensos.

Seis meses: reduzir o prazo de conclusão para sentença para 60 dias.

Um ano: julgar mais processos que os distribuídos, mês a mês e aumentar o número de conciliações realizadas.

Fonte: Questionário pré-correição, item 6.2.

**RELATÓRIO ELABORADO POR:**

**Simonetti Bolivar Muniz da Silva, Mat. n.º 11.892**