

Balanço Socioambiental do Poder Judiciário

O inteiro teor dos balanços socioambientais poderá ser acessado nos links abaixo:

- [4º balanço socioambiental](#) [link CNJ]
- [3º balanço socioambiental](#) [link CNJ]
- [2º balanço socioambiental](#) [link CNJ]
- [1º balanço socioambiental](#) [link CNJ]

Performance do Tribunal Regional Federal da 2ª Região no 4º Balanço Socioambiental

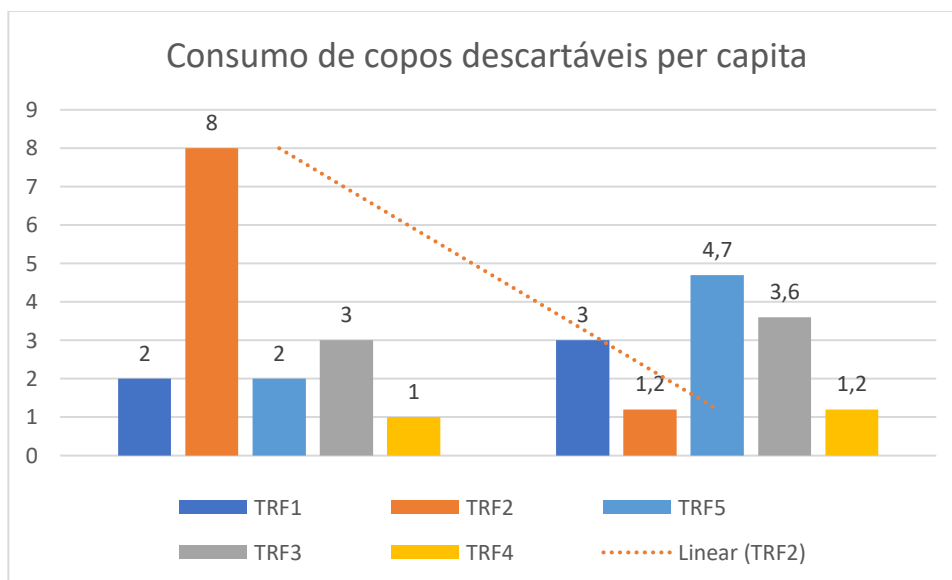
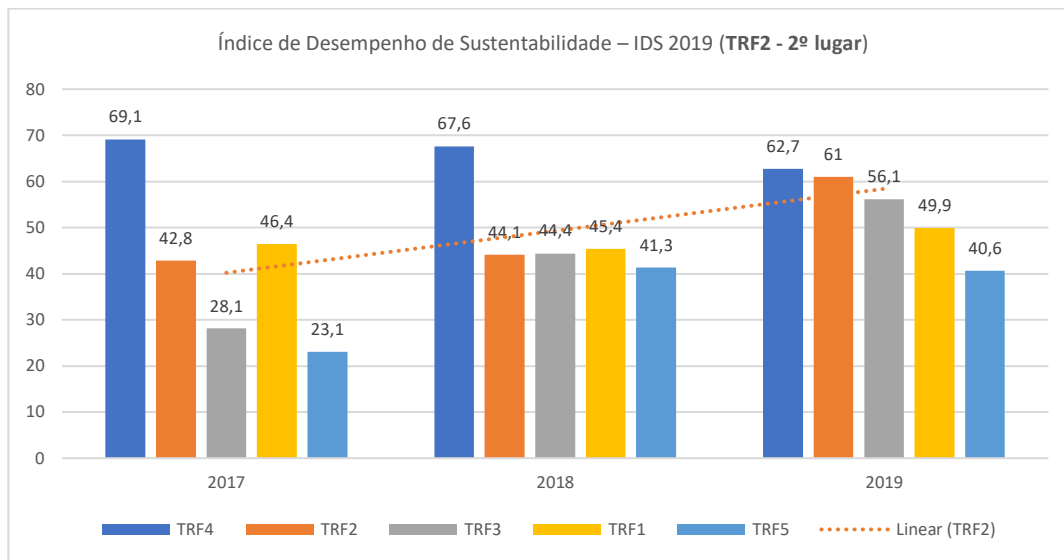

Consumo de embalagens descartáveis de água mineral per capita

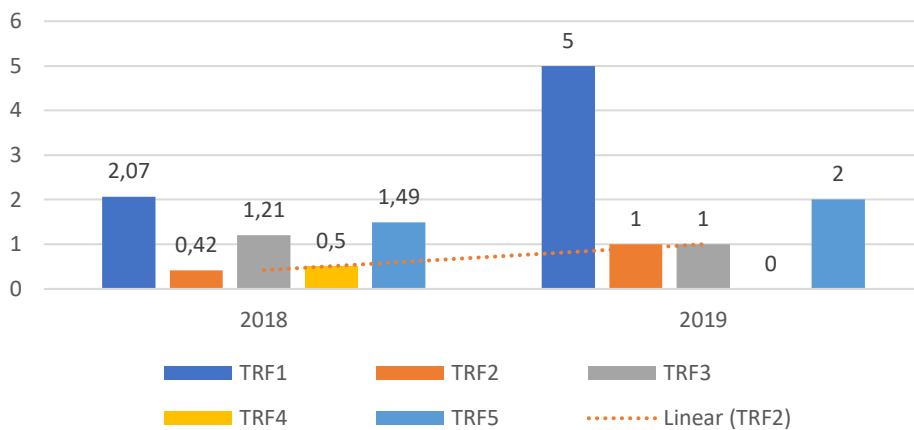

Quantidade de impressões per capita (TRF2 ainda não mede esse indicador)

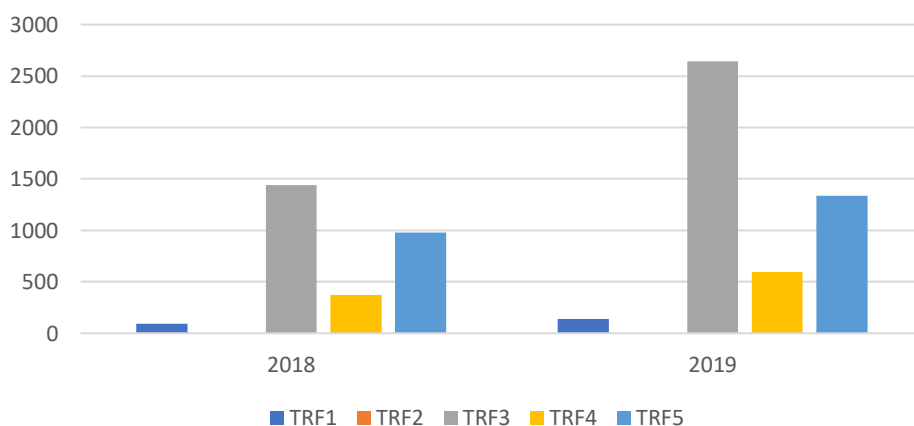

Consumo de Energia Elétrica por área total

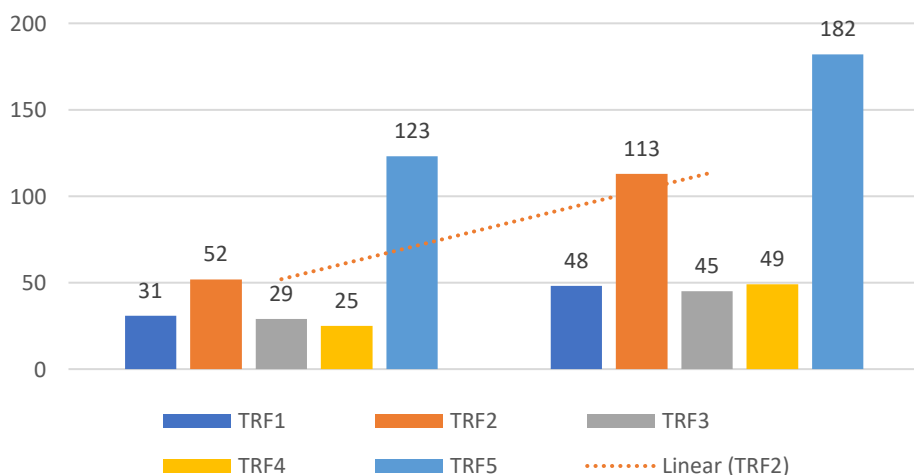

Consumo de água e esgoto por área total

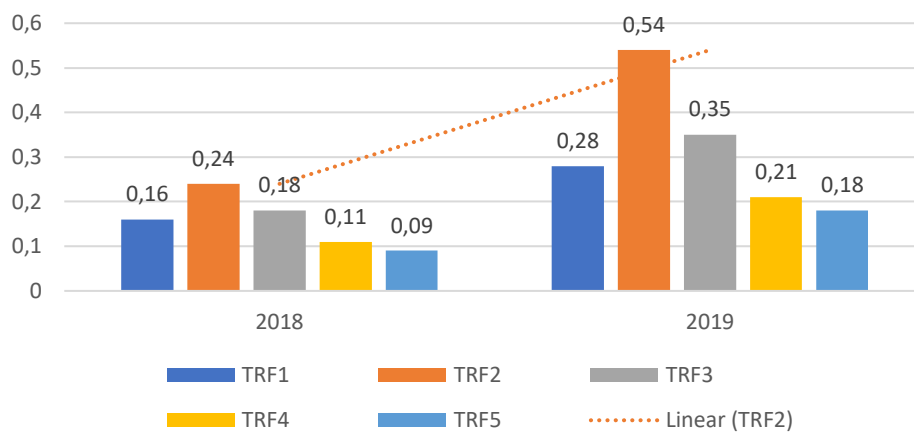

Gastos com reforma m2

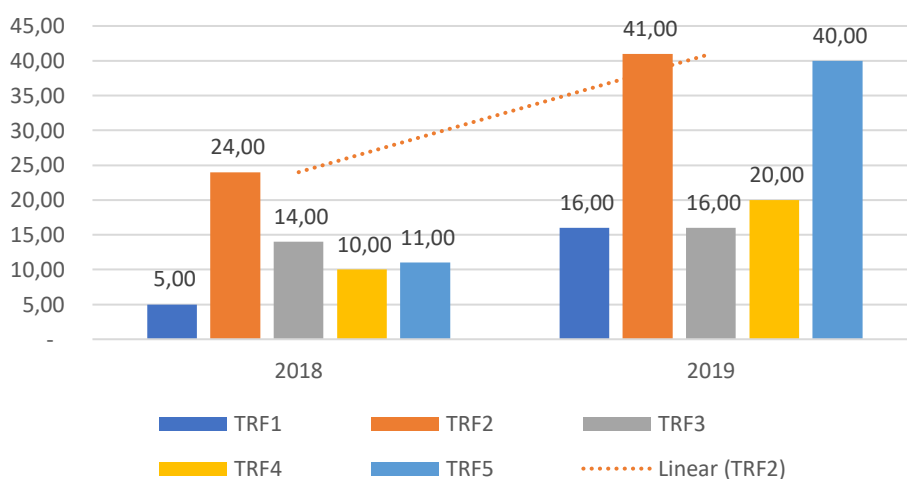

Consumo de papel per capita

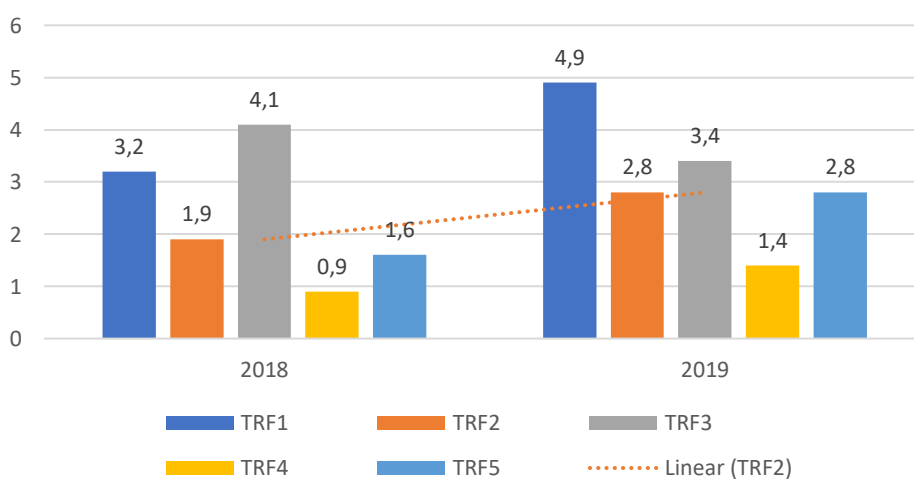

Quantidade de usuários por veículos de serviço

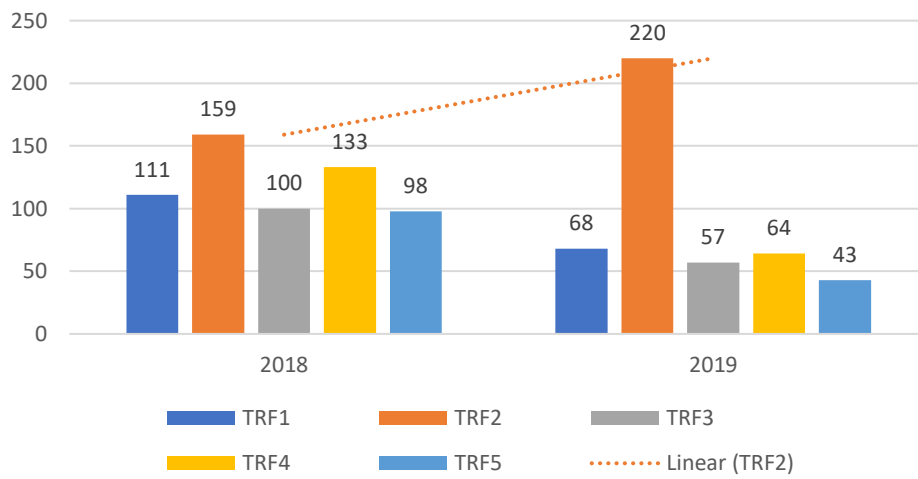

Quantidade de usuários por veículos de uso exclusivo do magistrado

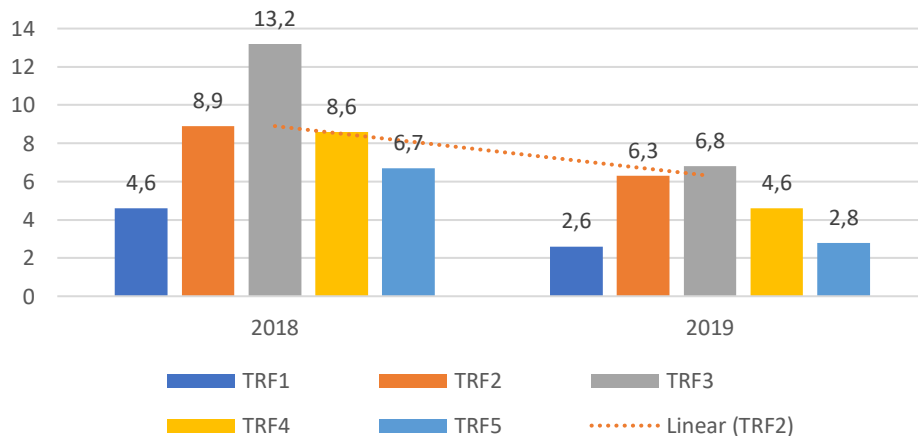

Quantidade de participações em ações de qualidade de vida (não houve registro em 2018)

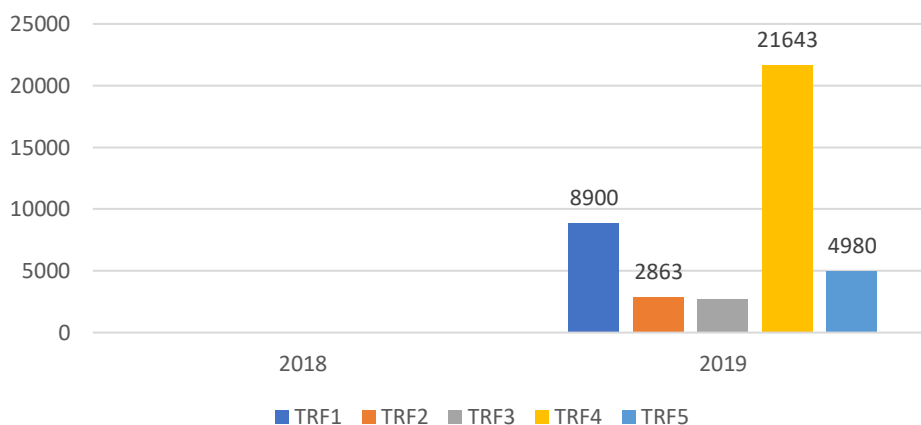

Ações de capacitação socioambiental

